中華郵政特准掛號立券特別優待寄遞之報紙電報掛號二五一四號

青島時報

社址關山路十七號電話三三五五號郵政信箱一四三號

第二千七百七十五號

今日本報三大張

中央登記宣字二十一號

發行人 尹樸齋　編輯人 于衡湘
印刷所 膠民印刷局　民國十三年九月一日發行

本報價目		廣告價目	
本埠	外埠	普通	特別
零售每份大洋四分 每月大洋一元 半年五元四角 全年十元	每月大洋一元二角 半年六元六角 全年十二元四角	每英寸每日五角每月二元全面每月二百五十元每日五十元半面每月一百元每日三十元	每英寸每日一元每月三元全面每月二百元每日七十元半面每月一百廿元每日四十元

明華商業儲蓄銀行

爲君服務便利安全

本行分設青島十有餘年首辦儲蓄繼創信託本互助之精神作社會之事業茲將營業要目摘錄於左倘蒙惠顧竭誠歡迎訂有詳章承索即奉

行址中山路　電話　五一四七　五一四八

商業部
各種存款　各種放欵　各地匯兌　貨物押匯

儲蓄部
活期儲蓄存欵　整存整付儲蓄　零存整付儲蓄

信託部
出租保管鋼箱　代辦房產過戶　代收房地租金　代理房產買賣

交通銀行儲蓄部廣告

本行呈奉國府財政部核准另撥資本伍十萬元特設專部辦理儲蓄業務輔助民衆投資發展社會經濟現本埠冠縣路儲蓄支部及東鎭威海路儲蓄支部亦已先後開辦所有各項定期活期儲蓄存欵利率力謀優厚手續務求簡捷會計獨立保障穩固如承惠顧無任歡迎　備有詳章　承索即奉

地址
冠縣路九十三號
中山路三十四號
東鎭威海路二十七號

電話
五〇一一至五〇一四
五〇二一至五〇二四
五〇一五

金城銀行

△資本總額壹千萬元
△實收資本七百萬元
△公積二百六十萬元

業務要目

營業部　定期存欵活期存欵往來存欵通知存欵押匯及其他一切事務

儲蓄部　專營整存零付零存整付整存整付特種定存活存等儲蓄事務營業獨立會計公開利息優厚責任無限

匯兌部　國內各地均有通匯地點手續簡便匯欵迅速

總行　天津英租界中街
分行　北平　上海　漢口　大連　哈爾濱　南京　鄭州　蘇州　武昌　石家莊
青行　天津路元菁里口
電話　經理室五一八〇　營業室三七三八
有線電報掛號均有　中文七〇〇〇　洋文KINCHENG
儲蓄章程函索即寄

注意

英商四海保險有限股份公司

俗諺云：（天有不測風雲，人有旦夕禍福）君欲謀自己將來之幸福否？或欲謀家屬將來之幸福及兒女教養費最堅固之保障否？若欲得前述之保障請速向館陶路十三號美豐洋行所經理之上海四海保險公司投保終身定期終身或儲蓄保險非但能以保障自身將來之幸福而且能以準備兒女之教育費及保障全家之安全　尚有其他優點甚多不及備載擇要如下「一」資本雄厚信用昭著各大銀行及英領署均可查詢「二」收穫廉之保費而予最大之保障「三」手續簡捷賠欵迅速「四」旅行及短期保險價目尤爲克己　備有詳章函索即寄

總經理美豐洋行謹啓
青島館陶路十三號　電話四七八九

逕啓者敝公司古印烟第七期換彩預定百箱之數又已如數售足爰訂于本月十三日（星期一）在本市中山路國民大戲院當衆開彩屆時歡迎參觀恐未週知特此登報聲明

青島英美烟公司啓

FACE REVIVER

面母

美化面容

唯一妙品

『面母』爲皮膚學專家，根據最新醫理，而創製成功者，與普通的膏霜，絕對不同，其質精細，其味芬芳，富有收斂性，晨妝施諸面膚，則不必再用撲粉，終日芳香白嫩，任何粗糙的面孔，一經施用，即轉成細嫩的容顏，且可預防面部各種皮膚病，如有雀斑面刺者用之，能軟化皮膚，溶解色素，使雀斑面刺，漸漸消散無形，轉成潔白如玉之容顏，

『面母』爲根本改造容顏，除去雀班，醫治面皰、漂白皮色，細嫩面膚之唯一妙劑，價格低廉，請即試用。

F. M. CHEMICAL WORKS,

（青島）經售處
福順泰中山路　洪興德海泊路　芸芳泰高密路　華德泰濰縣路　昇昌中山路　慎德成中山路　祥雲壽濰縣路　同順號中山路
神州大藥房　金星大藥房　漢成大藥房　共和大藥房　新華大藥房　惠東大藥房
各大洋貨店　各大藥房　均有經售

張學良辭職中央將照准
蔣暫負華北軍政兩責
保會完竣宋已南返蔣暫留石家莊
張召各將領在平會議

【北平十日下午十一時二十五分本報專電】蔣張宋何在保定之會議，直至昨晚十時始散，張等已於今晨返平，宋亦返滬，於下午二時到　蔣目前暫留石家莊，候與閻馮會晤，並負荷華北軍政兩責，聞保定會議結果將以閻馮軍守察哈爾，東北軍守灤東　晉軍東北軍及中央軍，合力守灤喜峯古北等口，並相機反攻。

張願赴前線　親督勁旅作戰

【北平十日下午十二時四十分本報專電】張學良此次抵保晤蔣時，會請蔣迅派大員，主持後方，本人願親率勁旅，赴前線作戰，蔣當時允俟考慮，再行規定，張今晨返平後即於午間電召各將領來平會議，表示後方一切，已交何部長（應欽）主持，本人即將親赴前敵，督軍作戰。

【南京十日下午九時三十分本報專電】中央對張學良呈請辭職，將予照准，所遺北平綏靖主任一職　擬由劉峙黃紹雄兩人中，擇一充任，張個人問題，中央將以中部某省主席相畀，現正在徵求同意，又中央擬以黃郛任北平市市長，約一二日內，中政會即將開臨時會，正式決定上項各事。

蔣令王萬商　須堅守三口

【天津十日下午八時十五分本報專電】敵軍今晨又下總攻令，向古北喜峯冷口等處進攻，戰事極爲激烈，蔣嚴電王以哲萬福麟商震，令務須堅守三口，不得有失。王萬商現均在前綫督戰，與敵相搏，

我軍已克復　營房張百灣

【古北口十日電】灤中西方營房張百灣，經我軍克復，今晨四時，敵由承德增加援軍，又向我軍反攻，刻在激戰中，又昨晚敵軍全綫總潰退後，我軍張振枋王以哲兩旅，乘勢猛攻，肉搏五六次，敵傷亡約十餘人，我軍奪機槍迫炮及軍旗多面，今晨古北口我軍氣士大振。

連日我援軍　分三路北上

【北平十日下午九時三十分本報專電】昨日古北口外青石梁一帶，戰事極烈，我軍仍保有青石梁老虎溝等處陣地毫未變動，連日我援軍紛由平漢路北上，一經通縣密雲入古北口，一經灤縣遷安至冷口，一經遵化赴喜峯口，我軍配置中心，則在古北口及石河兩處，又宋哲元軍，已過喜峯口北上，士氣大振。

翁照垣電閩　請派機北上

【福州十日電】翁照垣電十九路軍，請派飛機北上殺敵。

哀哉孫殿英　因糧盡撤退

【北平十日下午十一時廿分本報專電】孫殿英部因被絕糧餉、援軍不來，已開始向多倫撤退，據太原今日電，孫電調駐某地炮兵，迅速開拔赴熱應援，又官方今稱，我軍某部二萬餘人　將由某處反攻平泉，當局計劃由某地接濟孫部，孫部即向承德進展。

朱霽青壯語　決拚命殺敵

（南京十日電）朱霽青電復某中委，略謂，雖在日冦包圍中，但民心未死，事尚可爲，日寇兵力不多，我若能反守爲攻，不難一戰勝敵，本人出關已具決心，誓與日寇周旋，決不返京云云

日人自證明　古北口未失

【北平十日路透電】瀋陽外電稱，該處日人自稱古北口以北之華軍，堅決抵抗，至昨日晚，日軍屢經苦戰，卒未得進展，又據此間續得瀋陽電訊，日方已承認前三日所傳日軍佔領古北口，並非事實，聞古北口北，華軍陣地鞏固，且有充分軍火接濟，據日人稱，日軍佔領承德前，全部損失僅死十三人，傷四十八人，但古北口之北，某次一役之戰事中，日軍某支隊，損失六十餘人。

國府擬裁減　兩處參諮議　並更改參諮議名稱

（南京十日電）國府以參軍文官兩處各參諮設，大多另有兼職，在此國難亟令，當酌予裁減，日前特日交政院審查，以定去留，又以參諮議名稱，於體制不合，幷令飭軍部，詳加考核，另予其他名稱。

財部定昨實行　改爲洋本位

【上海十日電】財部決定今日起，實行改爲洋本位，各銀交易概用銀計算，規定七錢一分五厘爲法定價格，錢業前日開大會議決辦法，銀行業國外匯兌，改銀幣計算，中央等三銀行合組之，兌換機關，今日上午九時起公辦，

敵騎砲聯隊　向寬城猛攻

【北平十日電】萬福麟八日電平報告，寬城北梅嶺口方，有敵步騎砲聯合隊千餘人，向我駐寬城軍攻擊，我某師派某團，於是日下午二時，到達梅嶺，即向敵猛攻，迨發電時，尚在激戰中。

秦皇島日艦　竟不知何往

【秦皇島十日電】在秦島北十八河一帶，停泊之日本第二外遣隊常磐平戶等艦，於三日開走後，去向不明，又榆關城內日軍，似有增加模樣，街市日軍行動異常，檢諾因而甚盛，灣水及秦皇島情況，均無變化。

朱將軍之謠　皆日人揑造

【北平十日電】日前天津日報，及平津外國通訊社謂平張因憤義軍不戰而退，即將朱子橋將軍等，送至熱境應戰云云，官方對此，極力否認，按此項消息，皆爲日人或外人無綫電台，爲之播送，非爲向壁虛造，毫無根據，而郵電檢查員，亦無法檢扣，至朱將軍於承德失守之際，確在北平，與張並同努方後方工作，足見日方造謠，毫無根據。

古北口我軍　擊落日飛機

【天津十日電】古北口外，九日我軍大捷，連克黃家溝口，懷來店等要隘，敵退灤平，九日午，敵轟炸機一架，被我擊落，機內四人全斃，又古北口九日晚電，九日午，我軍在灤平與青石梁之間，與敵激戰，當將老虎溝門克復，該處義軍巳向前推進又冷口之敵亦潰退，凌源至津平之間，有義軍馮占海湯庸各部，活動甚力，擾敵後方，敵非常恐慌，九日戰事我軍頗順利，敵方損失甚重，

社論

市公安局規定　防火治標辦法

日前國民橋頭，發生空前慘火，燒斃居民十三人之多，市民對之，極感隱痛，官府已因之異常注意，日昨公安局規定，防火辦法四條，樓梯下不得置燃料安息灶，樓廊間隔木門一律拆除，雜院內不得有用火的小工商組織，居戶平日設置繩索以備萬一，已載日昨本報矣，既謂治本辦法尚另詳切商定，則此四條，當然是僅爲治標，但治本二字，亦有範圍的大小，若第指房屋建築而言，如開太平門，設鋼筋灰梯，及窗外不用鐵欄，院內當蓄水龍等事，似仍在治本之中的治標，公安局定能有「詳」而「切」的商定，似不僅指此，記者管見所及，願進一言，作當局之參考。

一，爲房屋或住戶保火險問題，保火險即是一種良好制度，但在不講良心的人，實在急宜取締，房東既保有火險，則對於院內防火的設備，必不戒備，此已爲極危險矣，若在大雜院中，有一二家保有火險，或商店與居民夥住，而商店單獨保險更甚，誠然不能謂其故意放火，然保險以後，則必較之未保險，則危險前，漫不經心，此實無容諱言，何況明明有商本賠累，孟始保險者，甚至妝錦店內貨物，冒稱珍品，是開始保險，即已預備放火，不用等到虧本矣，又其甚者，賄買鄰戶，不慎於火，使之延燒及已，以免保險公司之查出，據云國民橋頭之火，據從窗內躍出者言，見其鄰正移物品，悄然放置，似恐其聲需太大，警醒他人者，試問此是何心理，謂宜調查保險家數，凡係雜院，一概禁止，否則使以生命作保障，倘查出故意放火或故意不慎的確據，則宜嚴懲，並沒收其財產，視與圖財害命同科，以昭儆戒。

一，爲消防隊設備及動作問題，據查天津上海等地繁華市鎮，凡消防隊應用的救火器具，無時不嚴整以待，尤其是夜間市民酣睡之後，馬車則雙馬嚴駕，馬夫執鞭旁立，汽車則汽油燃足，車夫手把掉輪，靜聽警樓上警鐘號點，一聞有警，立即馳往，決不能如普通平民，解衣安寢，等到警場報來電話，然後著衣下牀，尋覓器物，始行開往，此項工作人員，以極短鐘點輪值，以防其精神之渙散或困乏，一概的應用物品，即一概置放車上，使之機端順手，駛到火場，先問屋內有人與否，將人救出，然後噴水，免使餘烟濃，屋內人迷其出路，而救生梯跳樓網等，正是必須物品，豈能到火場上，聽說屋裏有人，然後向鄰家敲門借通電話，令其著人扛梯携網而來，人在濃烟烈火中，一口烟吸進肺中，即能立刻致死，晚一秒鐘，即可不救，豈能等待梯網之來，上述的是津滬消防隊之組織也，我青歷史淺，財政困難，當然不能與之比較，然在可能的範圍中，加以改良者，如平時之嚴整待警，不臨時覓物，此則非辦不到，似宜對於消防隊之勤勞，施以獎厲，如在極短鐘點內，馳往工作，即紀功予賞是也。上述二者，似可較名治本，而多開太平門，改設灰梯，窗外去鐵欄，及必設水龍等事，亦限期令主爲之，過期則官廳代辦，扣其房租，又各土產家在各院存儲紙綿油布等最易引火之物，亦宜通令速移單獨場合，不許與居民雜處，此皆對官廳之注意防火，切切有關，望與目下訂定的治標辦法，同時勵行可也

李烈鈞抵張家口　晤馮商談時局
馮謂如使彼率軍作戰　不須十日可克復全熱

【天津十日下午九時三十五分本報專電】李烈鈞今抵張家口。即與馮會晤，商談時局，據馮談，彼極欲到火綫與敵一拚，決不入京，亦不赴晉，因張家口眼見即將變成前線，馮認敵軍作戰技術尚幼稚，且極粗率。謂如能使彼率軍抵抗，不須十日，即可克復全熱等語。

顏大使在俄京　正式呈遞國書　加列寧致答詞

（莫斯科十日電）我駐俄大使顏惠慶，今日正式呈遞國書，演詞略稱，本人得任駐俄大使，甚覺榮幸，一九二〇年，中國對俄帝國，斷絕國交，及本年中國對蘇俄聯邦，恢復國交，本人實負大部之責，中俄兩國，在地理歷史及政治上，均有密切之關係，兩國疆土之相毗連者，達數千里，於一九二四年北京協定之簽定，才爲兩國互助互惠之根據，中國對蘇俄之經濟計劃實施及成功，不勝欣慰，蓋中國政府在新中國建設前途上，對亦有同樣之艱鉅也，蘇俄主席加列寧答詞略謂，蘇俄對華友誼，悉以一九一九及一九二〇年宣言爲原則，今日顏使莅膺大命，遠道來俄，本人不勝幸慰，深望顏使此後對中俄邦交友誼促進上，仍有積極努力云云。

荒木荒謬言論

東京九日（新聯社電）荒木陸相以熱河問題業告一段落，乃於七日夜對於今後之中日關係談話如下，一熱河方面之日滿兩軍，已將熱河兵匪掃蕩，並占據長城之要地，熱河之行動，大體已告一段落，然今後之[illegible]外不能斷言，華北方面之情勢，因熱河之張學良勢力被逐驅結果，爲地盤之關係等，發生平當波瀾，乃不得已之事，日本望停止與中國爭亂，滿洲事變以來，業經一年有餘，中國今後亦當稍爲明瞭自國之機能缺乏元備，及依靠他人助力之失敗，且更應自覺東洋之問題，非由東洋人同志則不能解決之事，中國如有此自覺，則日本雖不另望與中國締結同盟或聯合等，祇要恢復友邦之誼，則兩國間之意志自可開始通話之端緒云。

中央電粵催促　抗日軍北上
粵陳閱兵遇刺無恙

【香港十日下午九時三十分本報專電】粵國防會昨開重要會議，李宗仁亦參加，聞中央有電，促粵桂閩抗日軍隊，迅速北上應援，謂已令各省准許該軍通過，

【廣州十日路透電】西南出師抗日軍隊，已經當局議決，定名西南抗日救國軍，並請蔡廷楷担任總指揮，至出發人數，暫定由粵桂閩三省中抽選精銳一萬人

【香港九日電】陳濟棠七日在扼陽閱兵，某排長突向陳擲彈，炸傷數衛兵，陳無恙，兇手被捕

禁運軍火問題

（倫敦九日路透電）中國代表近赴外部商談禁止軍火輸運遠東問題時，對西門近在下院發表言論，曾加辯證，至禁止軍火問題，中國因信英政府之決議，乃臨時性質，並盼各國不久可有一致之行動，故華代表立乃向外部聲敘意見，並非等於正式抗議。

總理老友熱誠

【東京九日路透電】孫中山總理老友，千葉縣梅谷長吉氏，以反對日政府之行動，日憲兵部特於今日令其自由赴部，加以嚴重詢訊。

邵元冲北上　計劃宣傳事宜

漢口十日電，中委邵元冲八日晨乘輪由潯抵漢，九日十時二十分，乘平漢路特別快車北上，幷計劃宣傳事宜，記者於車次進謁，邵氏表示，此行任務，係北上視察，略謂此次與北方同志共同計劃禦侮之道，（一）全國應一致付國難，（二）中央應整飭紀綱，明定賞罰，獎勵將士，享於辱戰者應予嚴厲懲罰，對奮鬥殺敵將士當予以重賞，賞罰已明，紀綱遂振，（三）政治方面，應切實整頓，裁減庸員，增加効能，選拔賢能，懲處貪婪，樹立新模，（四）教育方面，應竭力砥厲國恥，勉學生克苦耐勞，學成事業，爲民族復仇雪恥，邵氏并謂侵略者在人，而抵抗侵略者在我，敵國外患者，無國不亡，有敵國外患以抗者，國必存，亡存在人，惟民族有決之而已，聞邵北上，並將謁蔣，八日晨乘同車者有宋哲元代表蕭仙閣。

山東建設廳小清河臨時工程委員會招標

爲招標事　查小清河五柳閘附近有挖土及橋墩等兩項工程現擬招商承辦凡資本充足經驗宏富之商人欲承包該兩項工程者請於一月十六日至十八日前來本會繳納製圖印刷費每項工程洋五元領取標單圖樣章則等件十九日隨同本會派員赴施工地點查勘工程範圍二十二日到本會繳納押標金挖土工程大洋一千元橋墩工程大洋二千五百元（不得標退還）廿二日上午七時至八時携帶押標金收據投標九時開標特此通告

青年會台球啓事

本會新由上海購來台球業已裝設完竣凡我會員公餘之暇到會奉擊以助興趣而娛心神誠人生第一快事有台球好者盍興乎來

買車廣告

有人擬買舊小汽車一輛如有出賣者請將其價格年數並其他狀況投函青島時報第一四二號信箱可也

膠海關監督稅務司公署布告　第三八九號

爲會銜布告事現奉政府令飭自本年三月十日起上海規平銀與新鑄銀本位幣或重量成色相等之國幣業經流通市面者換算率應規定爲每百元合上海規平銀七十一兩五錢仰即遵照等因奉此仰各商人等一體周知此布告

監督　袁思彥
稅務司　梅維亮
中華民國廿二年三月六日

膠海關監督稅務司公署布告　第二八六號

爲會銜布告事案奉財政部令開海關征收稅款以前所用之關平銀兩着自本年三月十日起廢除改用新鑄銀本位幣核算成色每元爲八八內含純銀重量爲二三·四九三四四八公分規定與上海規平銀換算率爲七錢一分五厘即每關平銀一百兩計折合銀本位幣一五五·八〇元自上開規定施行日起以前所本關平銀兩征收之出口稅轉口稅轉口附稅及其他稅鈔等概用銀本位幣征收商人所報各項土貨之價值亦應用銀本位幣數目填報惟在該項銀本位幣未經普遍流通市面以前所有市面上現行流通之銀元其與新國紀念幣有同等價值者均可繳付稅款其他各幣則須按照市價折算上開辦法對於進口稅及他項應用海關金征收之數仍照七例辦理並無變更仰即遵照等因奉此自應遵照辦理合亟布告仰各商人一體周知此布

中華民國廿二年三月十日
監督　袁思彥
稅務司　梅維亮

青島市政府購辦委員會通告　第八號

爲通告事本會現擬招商標辦港務局修理大港沿及一二三各碼頭間倉庫堆棧各商有願承辦者可自本年三月三日起每日於上午九時至十二時逕來本會領取標單及說明書等件詳爲閱覽估計填註封固以便投標此項標函統限於三月十四日下午二時投遞本會即於是日當衆開標過期標函概作無效特此通告

中華民國二十二年三月一日

青島市政府購辦委員會通告　第一號

爲通告事本會現擬招商標辦工務局更換李村下流四五兩號應急井送水管及萊陽路北段配水管各商有願承辦者可自本年三月七日起每日於上午九時至十二時逕來本會領取標單及說明書等件詳爲閱覽估計填註封固以便投標此項標函統限於三月十四日下午二時投遞本會即於是日當衆開標過期標函概作無效特此通告

中華民國二十二年三月四日

青島市政府購辦委員會通告　第九號

爲通告事本會現擬招商標辦工務局翻修炸山路洪山大路號面工程各商有願承辦者只自本年三月六日起每日於上午九時至十二時逕來本會領取標單及說明書等件詳爲閱覽估計填註封固以便投標此項標函統限於三月十五日下午二時投遞本會即於是日當衆開標過期標函概作無效特此通告

中華民國二十二年三月四日

賽馬廣告

啓者本年第一期賽馬茲定於三月二十五日（禮拜六）二十六日（禮拜日）四月二日（禮拜日）舉行三天每天舉賽十一次由午後十二點四十五分開始掛牌一點鐘起賽　搖彩票由第三次起賣一天作九次算統票一天計銀十八元

●緊要聲明●　再本期賽馬之第一天原定三月十九日惟因修改馬道工程未完故展延至三月二十五日舉行所有各種馬票印訂三月十九日者一律移作三月廿五日通用特此聲明

青島萬國體育會啓
辦公地點市內中山路曲阜路角
電話號碼三八〇二號
中華民國二十二年三月九日

教授跳舞專門家

由哈爾濱來青

本校專門教授男女跳舞舞術精良富有經驗欲學狐步舞（華爾登氏舞字魯氏舞探戈舞却爾斯登舞及單步舞雙人舞均用最新穎法教授能使學者滿意有志向學者請至湖南路四十五號樓上便是早十點至十二點下午四點至十點

華北菜市商場啟事

敝市場前接中山路後面肥城路適當繁華中心場址寬闊建築宏偉圖樣新穎設置完備凡營業各家莫不極口稱便茲魚肉菜菓各市以及各商店已佈置完備食用各物莫不齊全貨質非常鮮美取價格外從廉共抱薄利多售決心藉以優待主顧諸君惠然來臨參觀指導無任歡迎

地址　中山　肥城　路間

東鎮醫院廣告

啓者敝院開幕以來頗蒙各界人士所推許復力求完備擴充病室添招男女護士增加醫療器械並用新法戒除鴉片烟癮海洛英等毫無痛苦注射各種清血保養藥針歡迎各機關工廠商號定立常年合同減價收費每星期日下午停診

治療科目　外科　內科　眼科　婦科　花柳科　耳鼻咽喉科

治療時間　上午八時至十二時下午二時至六時急症不在此限出診隨請隨到

院長曹玉珂　副院長于桂發

院址威海路九號　電話四六四六號

改進農工計劃

山東實業廳長王芳亭草擬

【濟南通信】近年以來，中國農村破產，工商凋敝，人民失業，以致盜匪蜂起，社會治安及政治，均受極大影響，欲謀解決此項問題，非從根本上救濟農村不可。山東實業廳長王芳亭氏，前有鑒於此，曾著『農村之救濟』一文，當時深爲一般人同情稱道，旋經提出山東省政府第二一七次政務會議後，各委員亦均深以爲然，故經議決，交實業廳妥擬救濟具體辦法，聞王廳長刻正在着手起草，王氏對於山東農村計劃，已經過一年餘長時間之考慮，純粹由實際着想，不尙空談，其重要大綱，爲改良農田，提倡工業，關於

農業方面要點，爲開泉，使山旱之田，悉變成水田，臨河之田，用自然機灌溉，平地良田，均鑿深井，以防天旱，一方面改良種子肥料，使增加生產，如此計劃能實行完全之後，山東生產，可較現在增加數倍至數十倍，惟改良田地最要，厥在鑿井，核計每鑿一井，所用水車，機器，鑿井費，牲畜費等，約在五百萬元上下，即逐次辦理，亦須一二百萬元，方可週轉，王氏擬請由省府在丁漕項下，增收一次附捐，集聚一二百萬元，作爲改良農田之張本，以最後六厘息，分別貸給農民，作爲鑿井之費，期以三年歸還公家，再由公家貸給其他農民，如此循環貸給，農田可以完全改良，即無須再由省庫出欵，而使影響預算，至於人民方面，不過增加一次，極少數之負担，而即可蒙受永來無窮之利益，最爲輕而易舉之良策也，聞將來改良農田時，預備組織委員會，由省會各機關技士，會同地方紳耆組織之，關於

工業方面要點，一方面研究製造品之改良，一方面竭力推銷出品，將來務使各縣中民一廠之出品，如染織品等物，能供全縣之需用，無須再向外人購買，既能提倡工業，且可挽回利權，至於改良工業及推銷，亦由各縣組織委員會，以縣長爲委員長，第一科(財政)第四科(建設)兩科長，及考取之技術員爲委員，如果上項計劃成功之後，則山東民生問題，可以完全解決，所失業者，可以有業，土匪亦不剿自清，實爲山東施政根本一勞永逸之大計也，王氏計劃，將來擬先擇一二縣試辦，再推及其各縣，材料俟至起草完成，提出省政府政務會議通過後，即可見諸實行云，

新疆回民生變 與軍隊開戰

軍隊敗退交通中絕

(北平十日電)據此間外交接新疆方面消息，該省發生更嚴重之內亂，原因係回民反對華人，此項變亂之中心地點，似在新疆西部之阿克蘇城，阿克蘇南西藏邊境附近之古丹，亦發生類似之變亂，在過去數日中，阿克蘇東發生激戰，結果回民叛徒，迫中國軍隊敗退阿克蘇，此項變亂，使新疆省西陲喀什噶爾與新疆首府迪化間之交通中斷

山東教育廳規定 三個月行政計劃

【濟南通信】山東教育廳爲改進山東教育起見，特規定四五六三個月行政計劃，茲將其計劃原文照錄於下，山東省政府教育廳四五六三個月行政計劃，甲，關於初等教育者｜一，令各縣市擬具二十二年度實施義務教育計劃，呈廳備核，二，繼續審核各縣市二十一年度實施義務教育計劃設學報告。●核發二十一年度各縣市小學教職員獎勵金，四，審查報告，檢定小學教員證明書、五，公佈審查合格小學教員姓名，六，填發免試檢定小學教員證明書，七，公佈檢定試驗日期及區域，八，舉行檢定試驗，九，公佈檢定成績，乙，關於中等教育者｜一，奉令頒行中學課程標準，及分年實施辦法，二，計劃增設公立鄉村師範學校，三，摘錄中學學生畢業會考試卷之普通謬誤，通飭各校注意改進教學方法，四，警告畢業會考成績不良之中學，丙，關於高等教育者｜一，規劃增加省立醫學專科學校下年度班次，丁，關於社會教育者(一)依照己經定之各縣市二十年度社會教育進行計劃，督促實行，二，製表調查各縣市古蹟古物，並督飭切實蒐集保存，三，通令各縣市擬具下年度社會教育進行計劃，呈廳候核，戊，關於教育經費者，一，劃辦各縣教育局二十二年度歲入出概算書，二，編審各縣二十年度教育經費決算書，三，繼續審核各縣及省立機關二十一年度經臨各費支出計算書據，四，清理省立機關及各縣新舊交代案件，五，擬定各縣出租學田及貸放基金規則，己，關於編製統計者｜一，繼續統計二十年六月以後各項教育狀况，二，統計各縣教育費估全縣地方經費二百分數，二，統計各縣小學學生每名每年所估經費數目，四，統計全省小學兒童及師資數目，庚，其他｜一，規定勸導興學優獎辦法，二，規定中小學畢業會考成績優良學生獎勵辦法

蘇高院檢察處 上訴胡立夫

以胡罪大應處極刑

(南京十日電)漢奸胡立夫案，經蘇高等法院判處無期徒刑，該院檢察處以處罪過輕，特依危害民國緊急治罪法上訴最高法院，各地民衆以胡罪大惡極，紛呈最高法院切盼處以極，刑俾甘心附逆者知所警惕．

蔣作賓赴京

與當局商中日問題

[上海十日路透電]蔣作賓公使，定本晚入京，與當局晤商中日問題。

滬三銀行合組 兌換委員會

[上海十日電]中央中國交通三銀行，奉財部令，合組『上海銀元銀兩兌換管理委員會』，專司兌換事宜，中央指定唐壽民李覺席德懋，中國指定貝松蓀史久鰲，交通指定秦潤卿陳瀞爲委員，已於八日成立．

膠濟鐵路四方機廠招標 承包煤渣肥料辦法(或兩項兼包或單包一項均可)

投標地點 在本廠守備室
開標日期 定於三月二十日午後三時
標函式樣 封面書明承辦商號住址或承辦人姓名住址，函面書明願包何項每月每噸價洋若干
標函封固否則不收
押標年數 每年押標洋十元不得標原數退還
得標後之手續 以出價最高者爲合格得標後照繳押欵肥料六十元煤渣二百元訂立合同接續前期辦理以一年爲期

青島老亞美台秤工廠謹啓

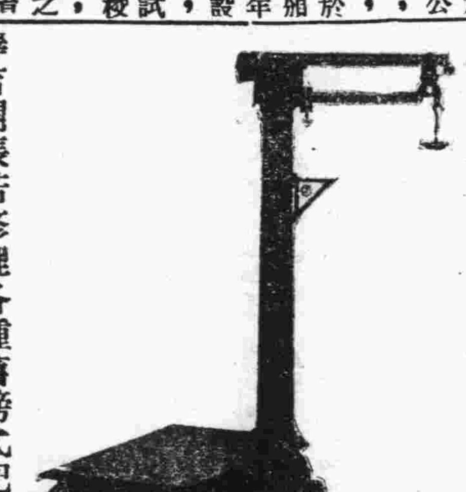

各式台秤即俗名磅秤現已齊備先行交易擇吉開張若修理各種舊磅代配零件整舊如新定期不誤

單縣路四號

介紹良醫 王際卿

王君際卿爲膠東宿儒術擅岐黃醫理精深懸壺東北歷數十年客歲過青同人等留此濟世年來活人無算早已有口皆碑現王君在本市濟南路一號開設永春大藥房監製藥材日夜應診經同人等代訂診例門診貳角出診一元市外加倍車資在外貧病免費以酬普濟用特登報介紹俾訪醫者知所問津焉

呂日生 王玉田 趙海秋 于學芳
車建樍 呂悌生 竇東川 薛崐武 仝啓

教授無綫電

茲有外國專門藝術家二人教授無綫電學費低廉有願意者請至中山路一六八號高德門洋行接洽

公安局招領

發現地方	發現時期 月	日	物品名目	數量
滄口車站	二	廿七	小皮錢兜	一個
同	二		角票	四角
嶗山路口	一	三	洋車	一輛
衬縣路	二	十六	官本善銅戳	一個
長安路	二	十七	小大車	一輛
日領館院	二	二十	破皮夾	一個
同	一	同	張星亮之片	十張
同	二	同	紙條	九張
同	二	同	鉛筆	一塊
太平路西	二	廿二	洋式僕單衣	六件
同	同	同	洋紗小瓜帽	一頂
同	同	同	白布窗簾	一件
同	同	同	枕頭	一個
同	同	同	棉被套	一個

醫學博士陳作繩遷居啓事

敝人業已遷居貯水山路九號 診務一概照常 恐未週知特此通告

醫生焦湘宗檢驗船員廣告

敬啓者本醫生現秉 交通部第四二四號公函指定本醫生與袁君釗傳爲青島市檢驗船員專醫除將本醫生履歷及簽字式樣呈報交通部備案並函知本市天津航政局青島登記所查照外茲將檢驗時間及檢驗地址開列於左俾便週知

檢驗時間 每日自上午十二時起至下午三時止
檢驗地址 青島陽信路新一號電話四八八〇號

醫生焦湘宗謹啓

青島學院日語專修科招生

本市華洋輻輳商務繁盛如不諳日語經商辦學諸多困難敝院爲初學者便利起見特開設日語專修科每晚授課二小時凡有志者不論男女請按左列各項從速報名

學科 讀本 翻譯 會話 文法
開學 四月十日
報名期 自三月一日起至二十九日止
報名費 大洋三元
學費 每月三元三角
書籍費 大洋約兩元

青島學院實業學校 館陶路三十三號 電話二二〇五號

青島學院商業學校招生廣告

本商業學校專收中日兩國青年子弟授以商業上最新之智識開辦以來十有餘載近年來特行添設中國學生班預習日語以及其他各種學課一年以備編入一年級與日本學生同班教授不分畛域添辦以來成効卓著各學課無不聘請中外專家擔任教授用副學生求學之至意茲將招生之概要開列於左

招生額數 五十名
入學資格 須高級小學校畢業或有高級小學校以上之學力年滿十二歲以上者
報名期限 自國歷三月一日起至三月二十五日止
報名費 洋一元錄取否概不退還
考試日期 國歷三月二十八日午前九時
考試科目 國語 算術 口試
發表日期 國歷三十日下午三時

如有需閱本校詳細章程者可來本校取閱或函向本校索取亦可(但須附來郵票一分)凡有志求新世紀之商業智識者從速報名幸勿觀望是荷

青島學院商業學校啓 館陶路三十三號 電話二二〇五號

青島匯泉居醬園廣告

開設華陽路湖北路轉角 電話二八七九

本號自造各種食品特由南京上海天津北平聘到優良藝師精製甜醬油魚●電磨香油●衛生醬油●乳色醬油●延年陳醋●葷素多菜●蝦油辣椒●衛海蝦醬●(北平酸菜)●南北點心●十錦餅乾●桂花南糖●如意年糕●機器掛麵●景芝燒酒●味美適口價值低廉名目繁多不及細載如蒙光顧竭誠歡迎請嘗試之方知言之不謬也

本號主人謹啓

房間招租

廣西路二十號三樓寬大清潔房間最合設立賬房辦公及高等清淨家庭租用廚房下房廁所洗浴室俱全如有租者請于每日上午九時至下午五時到本樓愛世開洋行接洽或用四九一二電話探詢均可

海軍司令部通告

據旗艦參謀處報稱於二月二十七日在嶗山附近海面發現沉船一隻當經撈救查得該船名慶順興係裝運大米之船船身有大洞及裂痕各一處船中只證書聯單等件以及衣服二十件未被飄流嗣又發現小舢板一隻尙屬完好以該船無人究竟因何肇事真相不明等語合行登報招領仰該船戶人等來部具報以便核辦特此通告

紙　圓

無敵牌 圓盒 紙袋 牙粉聲明假冒

現查青島濟南及鄰近之處，發現假冒之貨，其識別之點．

袋：(一)封口之美女商標，雖式樣相似，而無顯明之凸起花紋，(二)內容粉料粗劣，並無香味，封面印刷顏色淺淡．

盒：(一)盒內封口美女商標無凸起花紋，盒面印刷顏色淺淡，(二)內容粉料粗劣，並無香味，略有樟腦氣味．

以上各點，是眞是假，極易辨識，除一面查禁外，特此登報聲明，以重商譽，至希愛國諸君，加以注意，勿購劣貨是幸，如有販賣店家，只圖私利，不顧公信，一經查有此項冒牌貨品陳列出售，本社定依刑法起訴，須知僞造商品，即使由外國輸入，而在販賣者之罪名，亦與僞造者同也

(附白)本牌圓盒牙粉現在特別廉價 原箱批發 比之冒牌貨批價 正相彷彿 如欲批銷 請與上海國貨路 無敵牌總廠直接 定可取得便宜 貨價可由銀行押匯 但付定銀二成可也

此外牙膏，蝶霜，香精，花露水等，久爲社會信用，亦希直接來辦爲禱。

上海家庭工業社啓

啤酒大王 北平 五星啤酒

純粹國貨 中外歡飲

青島經理處 泰康食品公司

河北路九號 電話四二零三

各南貨食物店均有代售

今天映 明星大戲院 今天映

◀派拉蒙公司歌舞音樂滑稽著名鉅片▶

馬克司四位仁兄仁弟合演

在璇宮艷史中飾女僕之麗珠露斯配演明星數千人配演

哈哈笑

非僅滑稽而且有藝術化的音樂歌舞非常的名構！

▲探險家信口雌黃大談歷險記妙語如珠聆者張口結舌

▲怪樂師奏披婀娜奇誕之技巧恍如珠走玉盤流利動聽

集聲樂界之名著編劇導演而成斯作

(時間價目一概照舊) ◎ (執照電字五十五號)

謙祥益特別廣告

本號向以提倡國貨爲宗旨當茲外患日亟更防利權外溢今特在樓上加設國貨部盡力擴充國貨藉以堵絕舶來品兼保我商界愛國之榮譽現已交春轉瞬夏至凡春季應用之男女最新式衣料無一不備凡百貨物皆實行薄利多賣主意兼承做新衣學中西時式生制服大氅斗篷工堅料實維新式樣定期不誤精印禮券餽贈方便如蒙賜顧竭誠歡迎

樓上歡迎參觀

本號謹啓　北平路五號　電話三〇六六

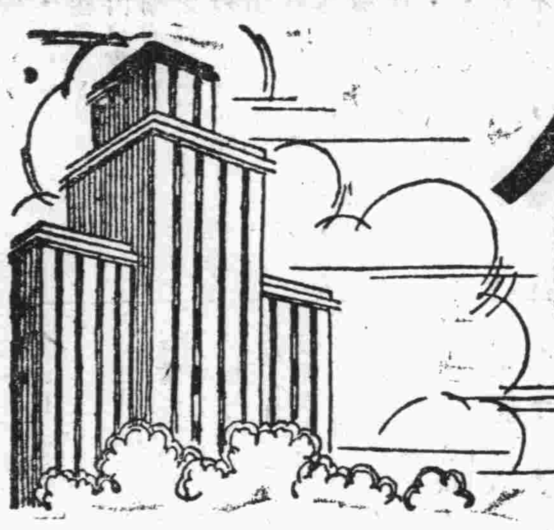

遷廠大廉價

一月一日至三月底止

本局售價劃一價從不舉行廉價現因總廠將遷房屋拆卸遷造存貨數百萬元臨時無處堆放特別廉價三月藉答惠顧雅意

有20%的便宜

中學教科及參考專門圖書　原售實價　廉售八折

一部份參考書　原售九折　再打八折

小學教科及一部份雜書　原售八折　再打八折

雜誌　預約　特價書

代印名片　屏聯裱工　一律照原價再打九折

文具　儀器　標本　九五折至八折

癸(15)

中華書局

廉價辦法

一、廉價期三個月自一月一日起至三月底止

二、廉價期內本版圖書一律照原售實價再打八折即原售實價者八折原售九折者七二折原售八折者六四折　雜誌預約特價書一律九折　文具儀器標本九五折至八折

三、廉價一律現款概不記賬亦不退換

四、外埠郵購以郵局日戳爲憑郵費約加一成有餘不足照算

五、此項辦法各地分局同時舉行

六、廉價期內圖書館特別優待券等仍可通用但仍以購一部爲限

圖書目錄　承索即贈

謹防呼吸器病

用韋廉士吸入止咳片

治咳嗽　傷風　喉痛　哮喘　氣管支炎　以及其他喉胸疾病

此係韋廉士醫生藥局新出品歷經慎重研究徹底試驗爲確有大效之結果其所以有此成績者乃因其治理呼吸器病別開生面與衆不同故也從治咳藥丸藥水總是吞嚥入胃與呼吸器官絕少接觸

惟韋廉士吸入止咳片含在口中緩緩鎔化即發出芬芳爽適而具有偉大治療力之氣體隨呼吸入器管而達肺部極隅但看插圖便知服藥入胃斷難及肺能達氣管與肺者只有可以呼吸之氣體

韋廉士吸入止咳片即取此治療氣體爲原則故能化痰順氣滋發炎之膜衣止喉間之痛癢殺致病之微菌而爲直接治療呼吸器全部之無上良品

男女老少一例適用擔保純潔無損

各藥房均有出售每瓶一元或向上海江西路四五一號韋廉士醫生藥局購備每瓶一元二角費郵不取

爲韋廉士醫生之出品是故何靠

4

凡駕駛寬大迅速新式道濟四缸者一按航輪即覺有一種靈敏之感覺非最新改進之車絕無此錠利之動機前各車之運用實是壹塵莫因新式四缸道濟之建造雖極微之處亦必應用科學原理　適合於駕駛之環境任作以短途試驗即可知計劃及工作之慎密周祥現此車復進而擔負載重工作終日毫無乏力之弊致乘客及駕駛者感覺十分快樂也

美商 **公懋洋行謹啓**

總行　天津法租界二號路電話三〇一二八 三五六

分行　北平　大連　青島　哈爾濱　遼寧　濟南　長春　太原府

本行駐青辦事處　中山路十一號　電話二四二六

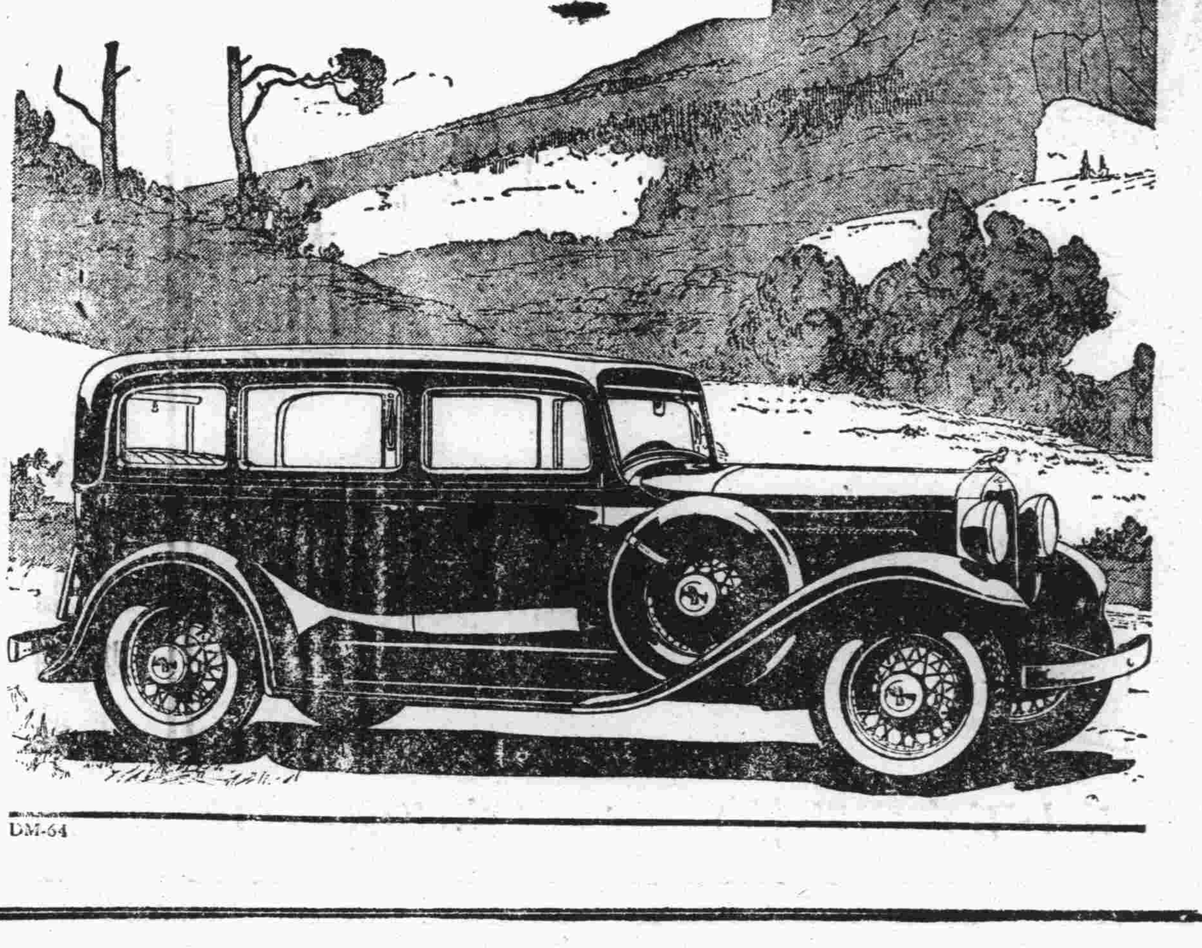

DM-64

明星牌 電池

美國製造 馳名已久 一經試用 保君滿意

各處商店 均有出售

中國電氣股份有限公司獨家經理

修車之服務

福特汽車公司。對於修車之服務。素極重視。福特車輛所以風行當世，到處居首者。此亦其原因之一端也。

購置福特之時。君固深知組織精密之福特經理處。星羅棋布。遍於全球。必能使君以劃一之價格，獲得零件之配置。且從福特方法所訓練而成之機師，以取得修車之服務。

閣下之車輛。如欲修理，或換配各種零件時。請即向貴地福特經理處接洽。其布置整潔之廠屋。備有總廠認可之修車機器。所有零件，皆爲眞正福特零件。品質優越，而價目則廉

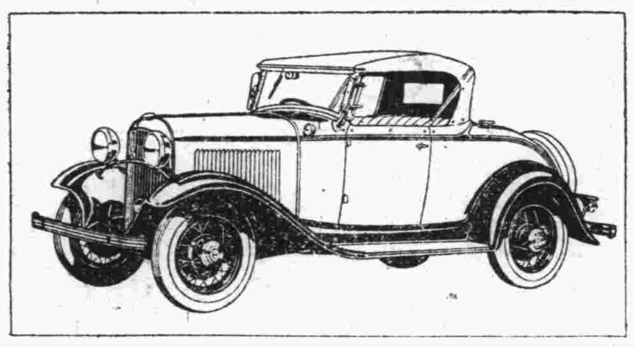

新式福特V式八汽缸跑車

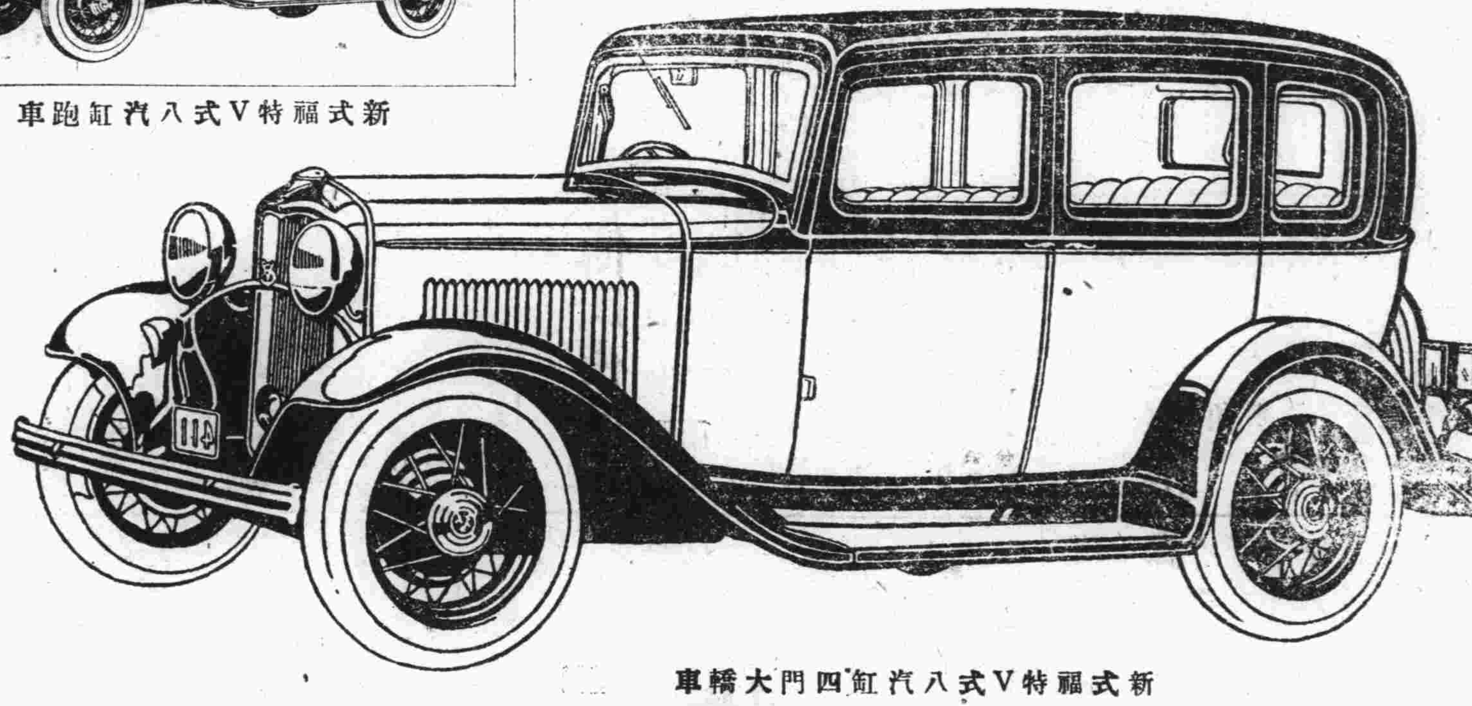

新式福特V式八汽缸四門大轎車

此爲服務之標記

青島經理處 美豐洋行

(地址)中山路十一號電話四八八二號

上海福特汽車公司啓

導往康健之途

病魔染身苦不堪言失財喪生莫此為甚自司各脫乳白鰵魚肝油問世以來凡患咳嗽傷風肺癆衰弱等症莫不導往康健之途徑功效之大實足驚人無論男女老幼請速備服以保永久之康健并請認明漁夫商標庶不致悞

各大藥房均有出售

中魯銀行儲蓄部

財政部註册　實業部登記

本市唯一無二兼辦儲蓄之市產銀行

全體董事監察人暨總經理負無限責任

東華旅社廣告

敬啓者本社在青島天津路二十六號新築西式房屋寬闊潔淨并設花彩電燈電鈴又設沐浴間男客女眷兩備房間均各方便陳設衣鏡廚棹瀛椅鐵床絨毯被褥格外潔淨並設飯店製備酒席便飯以應客便又備汽車數輛送往迎來便利非常車站碼頭俱有櫃夥照應代客報關完稅裝卸車船無不周到凡賜顧紳商各界或常住短寓均隨尊便無任歡迎特此佈告

本旅社謹啓

天津路廿六號　旅社電話二九六四　菜館電話二八一一

鳴謝名醫張永濤君

醫學一門深如淵海奧妙無窮非學識兼優研究有素者不能負此重大使命知人之病症各有不同能診斷病理藥到病除者誠非易也青市之醫經驗豐富者不乏其人而魚目混珠亦纍纍皆是先哲有言得病審醫不可不慎矣人家慈年已花甲忽患血崩之症兩脅飽脹夜不安眠請求中西名醫服藥數月毫不見效以致日見衰羸正在千鈞一髮之際幸閱時正兩報敬悉張君學貫中西術擅環球懸壺本市治愈各種奇病甚多爲此特請張君檢驗體格診治病理條分縷晰絲毫不差當蒙張君注射補血針二打服藥半月康健已復百病皆除敝人非是代爲鼓吹實因家母身受再造因此登報鳴謝以便各界男女同胞有患疾病者速往問診共登仁壽之域張君由醫科大學畢業全國醫學研究會會員歷充院長二十餘載研究內外產婦小兒眼牙咽喉皮膚花柳剖割等科二十餘年均有心得男子生殖器女子月經白帶子宮病等更爲專門現寓青島天津路元善里新十一號二層樓上借用電話二〇〇六號門診上午八點至下午三點診金洋一元逾時出診醫金洋二元車資另給路遠另議星夜加倍急症隨請隨到內外各科均能限日痊癒

小鮑島益都路念九號胞兄弟關增壽關增福同啓

大陸銀行

辦理 各項存欵放欵 國內外各埠匯兌

代理 收付各種欵項 買賣生金銀及證券

青島分行 河南路十六號

電話 營業室 三五五一 經理室 三八九二

稿費待領

投稿諸君鑒二月份稿費已算清希帶圖章來本館營業部領取可也

本市新聞

市府舉行 一八五次市政會議
沈市長主席議決案五項

市政府於九日上午九時舉行第一八五次市政會議。出席周家彥。楊祚生。儲鎮，郭秉龢。余晉龢。邢契莘。雷法章。李毓成。列席蔣丙然。葛敬應。王錫昌。主席沈市長。紀錄萬文藻。彭望道。如儀開會。討論事項。第一案。市長交議。據社會局呈為據度量衡檢定所請發檢查費由第二預備費項下開支。祈核示案。議決。照案通過。第二案。市長交議。據工務局呈為建築觀象山貯水山各貯水池看守室。所需工料費。擬在本局自來水治標費節餘項下動支案。議決。所需工料費壹千八百元准予流用。第三案。市長交議。據公安局請購置清潔隊丁雨衣該款由該隊二十一年度臨時費八項六目便桶費節餘內流支案。議決。所需款項七百四十五元二角准予移支。第四案市長交議。據教育局呈請發給董家埠小學校女教員朱素雲分產補助費案。議決。照案通過。該項款在第二預備費項下開支。第五案。市長交議。據財政局呈擬修正本市清理地區民有土地暫行規則第三條條文草案案。議決。照案修正通過。

膠海關華員 將抽經常愛國捐款
▲自本月起各抽新金百分之五

本市膠海關華員俱樂部。現准全國海關華員俱樂部函。以全國海關華員。已決定自本月份起。各抽每月薪金百分之五。作二年之經常愛國捐款。以為援助抗日軍餉。或講留飛機等。以固國防。自此項愛國月捐征收之日起。所有各關以前按月征收之各種零星愛國捐款。一律取消云云。茲聞該海關各華員准函後。擬自下月分起。對於每月零星之義軍捐款。決定暫行停募。准自本月份起。實行按月各抽薪金百分之五。以取一致云。(新聞)

漣水縣難民 又一批過青
約八十餘名 絡繹不絕之

江蘇省漣水縣往年饑荒。居民多至膠東各縣乞食。現屆春耕。均相繼返籍務農。前日有一百餘名。乘共同丸由烟台來青。昨日又有一批男女八十餘名。自即墨縣境。徒步來青。到在市外大麥島暫住。明後日即出境回籍云。(武)

印花烟酒稅局 出布告闢謠
停止征收之說 乃係奸人捏造

山東全省印花烟酒稅局局長周宗堯。昨發布告到本市。其文云。為布告事。照得印花稅烟酒各稅。係國家正課。關係至為重要。本局長蒞任伊始。為整頓稅收起見，極力劃除積弊、上裕國課。下便商民。仍係照章繼續辦理。乃近查有奸人捏造謠言。竟謂印花烟酒各稅有停止征收情事。顯係別有用意。影響稅政。殊匪淺鮮。除一面嚴行查究外。仰各商民人等。仍照舊章完納各項費稅。不得輕聽謠語。且相觀望。致干未便。特此布告。咸使週知。切切此布云云。(磐)

沈司令 視察海圻艦
對官佐士兵 有簡單訓話

海軍司令兼本市市長沈鴻烈。(九日)下午二時許。乘市政府一號汽車赴後海。轉登海圻軍艦視察。當由姜艦長接待。逐一視察完畢。沈氏並對該艦全體官佐士兵作簡單之訓話。直至四時許。始返市府云。(膠澳)

社會局舉行 第七十五次局務會議
△主席儲鎮 議決二案

本市社會局於［九日］午後二時至四時舉行第七十五次局務會議。出席者儲鎮。姚永元。曹樹聲。董志道。陳魏。列席余晉銘。主席儲鎮。記錄王子衡。討論事項。一。祕書處報告審查修正青島市廣告管理暫行規則案。議決。照案修正通過。呈請市府核示辦理。二。祕書處報告審查衛生稽查訓練班計劃草案案。議決。照修正案修正通過。呈請市府核示辦理。議畢散會。(捷聞)

第一自治區 區公所籌備處努力進行
現擬劃分全區為十六坊 並製圖表呈自治籌委會

本市第一自治區區公所籌備處。經市府委定劉仲義為籌備主任。趙忠恕。王志道為籌備員後。一月以來。積極進行。極為努力。現正從事劃坊及宣傳工作。關於劃坊方面。於二月七日舉行第一次劃坊會議，全體人員分赴區內各派出所抽查戶口及視察各路狀況。居民生活情形是否相同。並製定各項調查表。調查各里院之情形與區內機關名紳各大商號。復繪定各派出所轄境圖，填具每路口之門牌號數與每路所有里院作劃分之準備。調查明瞭後。於上月二十八日開第二次劃坊會議。討論劃分辦法。現擬劃分全區為十六坊。並趕製各坊狀況一覽表與各坊詳圖。不日即呈市政府地方自治籌辦委員會審查。關於自治宣傳方面。由該處擬定講演大綱。呈市政府地方自治籌辦委員會審定後。即開始赴區內各小學・民衆夜校補習班・作自治宣傳講演・由該處職員輪流担任・工作極為緊張・又該處自由自治訓練所遷至雲南路道鄉里後・因房舍狹小・辦公不便・業於二月九日遷往費縣路潤德里內新址繼續辦公・並呈報市政府地方自治籌辦委員會備案及函請公安分局各機關查照云・

膠路局頒發 員司服務證
工警夫服務證現正在辦理中

膠路局昨訓令各處署室・為訓令事・案查關於本路填發員司服務證一案・前以部定期限已逾多日・所有員司服務證亟應先行趕辦・限於二月底止一律送局蓋印・其工警夫役之服務證統限於三月十五日以前送局・業經分別行知各處署室將該項員司服務證先後呈送前來・即交由主管課照章編列號數・蓋印委員長官章及委員會凸紋鋼印就緒・並限於三月十日實施・除呈報暨分行外・合將該口員司服務口張隨令附發・仰即轉給具領備用・至工警夫役之服務證・仍仰遵照前令依限送局・是為至要・此令・(捷聞)

公安局招考 二十四期學警
二十日報名截止

公安局以教練所二十三期學警，業已開始授課・亟應續招二十四期學警入所訓練・以育警材・昨已張出佈告招募・定三月二十日以前報名截止・二十一日檢驗身體・二十四日考試云・(武)

工團講習會 十五次講習
定十二日舉行

社會局定於本月十二日上午九時・舉行第十五次工人團體講習會・聘請市中校長董勵吾主講歐美勞動現狀云・(島上)

碼頭基金保委會 結清一二兩月收支數
存一百萬零八百餘元

本市增建碼頭基金保管委員會・現將本年一二兩月份收支數目核算清楚・茲特採誌于下・以俾社會明瞭・舊管項下・一・二十二年十二月份結存洋九十二萬七千八百二十九元三角六分，新收項下・一・收港務局二十一年十二月份碼頭基金洋七萬四千三百九十一元四角九分・一・收中國銀行存欵利息二百五十元・一・收中國實業銀行存欵利息四百元・一・收交通銀行存欵利息三百五十元・一・收中魯銀行存欵利息四百元・一・收大陸銀行存欵利息四百元・一・收金城銀行存欵利息四百元・一・收明華銀行存欵利息四百元・一・收上海銀行存欵利息四百〇一元七角四分・一・收中魯銀行存欵利息二百元・一・收大陸銀行存欵利息二百元・一・收金城銀行存欵利息二百元・一・收明華銀行存欵利息六百元・一・收上海銀行存欵利息六百七十八元四角一分・一・收中國實業銀行存欵利息二百元・共計七萬九千五百七十一元六角四分・開除項下・・付第五碼頭監工委員會二十二年一月份經費洋一千二百元・一・付港務局繫船服改建樓房及瞭望樓費二千五百三十元・一・付港務局第二碼頭走廊上部裝木板費六百六十四元一角・一・付港務局第二碼頭走廊下部裝木板並改灰油費九百二十二元三角・一・付第五碼頭監工委員會二十二年二月份經費一千二百元・共計六千五百十六元四角正・實在項下・一結存金額一百萬零八百八十四元六角正・計存中央銀行七萬九千七百五十七元〇四分・中國銀行十一萬六千五百五十一元八角九分・交通銀行十一萬六千五百五十一元八角九分・中魯銀行九萬一千九百六十七元二角三分・中國實業銀行九萬一千九百六十七元二角三分・金城銀行九萬一千九百六十七元二角三分・大陸銀行九萬一千九百六十七元二角三分・明華銀行七萬九千九百七十三元二角五分・上海銀行九萬四千二百四十五元一角三分・山左銀行六萬八千二百零六元一角二分・東萊銀行七萬四千三百九十一元四角九分・現金三千三百三十八元八角七分・備付港務局

農林事務所 二十二年施政計劃（續）

內・關於公園及行道樹事項・一・中山公園之繼續改進・中山公園為本市第一佳勝・年來努力經營・已見增益・本年當繼續改進・俾趨完善・其重要事項有下列數端・一・設置商店・招設飲食商店・以利遊樂・前經努力籌劃・本年當謀於小西湖東測・幹路北側・海棠路北側等處・分別設置・並即於暑期前見諸實施・二・園內噴水池東南部現已增築通路・又與預定體育場址相對衝・極關重要・本年當就該處附近施工整理・添闢花圃・以資觀瞻之增益・三・築設花架・築設各式花架・為公園佈置上重要點綴・園內先後完成各花圃均感此項必要・本年當分別辦理・以增景趣・二・各公園及三角地之經營・各公園及三角地・本年除就原有花木隨時整理更新外・而於海濱公園及第六公園・尤當力謀改進・俾資欣賞・又費縣路・榮城路・廣州路等各三角地均當量行佈置・以維觀瞻・三・行道樹之栽植・本年於行道樹之經營・除就已成各路繼續辦理除芽翦枝整理支條搜殺害虫等各項工作外・市區方面・當為正陽關一帶新築道路・施行闢植・其原有行道樹各路之殘缺者・分別補植之・至鄉村道路預擬栽植三萬株・凡路面寬度之在四公尺以上者・悉行闢植・俾全市道路得於兩年內全部完成之・其樹株生長不整齊各道路之應行更新者・當再就冠縣路・天津路・滕州路等處續辦理之・

商品局長王立哉 赴京出席商品局長會議
技術官員隨行出席技術會議

實業部為增進對外貿易・特定本月十三日在京召開全國商品檢驗局局長會議・並為改進商品檢驗手續及技能起見・于局長會議之後・同時舉行技術會議・青島商品檢驗局奉令後・局長王立哉偕同該局技術官尹鼎・吳乃燦・技術員蘇麟江・于(九日)晚首途西上轉車赴京出席・又技術會議青島商品局之提案・為棉花檢驗水分之改正・油類豆類牲畜產品質研究改良之辦法・挽救麻子油產銷辦法等十餘案云・(青島)

周福先之妻 傅氏夜遁
查找無蹤 報告警所

台東鎮大成路新三十四號・住戶周福先・昌邑縣人・素以經商為業・往年娶妻傅氏・年十九歲・姿態頗佳・平素度日・尚未見有二心・詎料於前日夜間・傅氏乘其夫睡熟之際・席捲衣物・偷開窗戶・携潛逃・迨至次早周始查覺・當赴各處尋找・杳無蹤跡・遂報告警所請查找云・(省)

北平路小學 募集愛國捐
每人自五角至四元為限

北平路小學校全體師生月鑒于國難日亟・特按本月六日中小學校長會議議決案・一律徵收救國捐・以救濟東北抗日將士・並於昨日致函各學生家長協助・傳成義舉・原函云・敬啓者・查本月六日中小學校長會議議決・本市各小學師生一律徵收救國捐・每人至少五角・至多四元・紀錄在案・除分函外・相應函請貴家長查照議案辦理・為荷・此致・民言

公華印書局遷移啓事

電話三七六六號

敝號現已遷移德縣路西頭路北門牌新十六號各界印刷物品請駕臨新址接洽是盼

遷移啓事

敝行因前肥城路樓房翻修現已移至陵縣路六十七號特此週知　吉昌商行啓

緊要聲明

敬啓者敝廠於民國二十一年十二月二十九日賣於合棧德合祥鳳凰火柴各一箱均有收據為滿期取欵時查該二號之收據不悉於何日失落除向該二號掛失外業經該二號欵如數付訖敝廠另立有收據為憑嗣後無論落於何人之手概作廢紙恐未週知特此登報聲明　益豐火柴工廠啓

遺失存摺聲明

鄙人於二十一年十二月二十八日存於青島交通銀行大洋二百元當由該行發給島字二千一十號林香圃抬頭定期存單為憑茲因延火將存單焚燬除已具保向青島交通銀行掛失外特再登報聲明作廢

鳴謝上海寶豐水火保險行賠欵迅速

啓者鄙人衣服家具原在上海銀行代辦上海寶豐水火保險行保有火險前於二月三日失慎經該行驗明後已於二月二十六日十足賠欵足見該行信用昭著辦事人處事亦極敏捷感激之餘特此登報以鳴謝忱此啓

台東八路新四號　張仲三謹啓

越過越像樣！今天的味苑，比昨天大是不同！

一・新到南方名廚，菜味比昨天大是不同！
二・新造烘餅桶爐，點心必比昨天大是不同！
三・新改寬平扶梯，上樓如履平地！
四・新添特別和菜，請客最為相宜！
昨天到過味苑的人，今天可以來換一換口味！
昨天未來味苑的人，今天可以來嘗一嘗新鮮！

營業時間：上午八時至下午十時
地址：青島中山路德縣路角

建築最佳最美之大住宅出售

本市坐落金口一路新建華美大住宅一所共有大小房間卅餘間並花園汽車間等內部裝修考究非常有顏色浴室二間白色浴室二間四壁均鑲有磁磚所有暖氣爐冷熱水管並電燈暗線等一切工程均經裝設齊備所置傢具均係滬上名廠製造現因本主另建新屋意欲廉價出售合意者請向平度路四十九號孫祝三君詢問領看可也

招租

德縣路一號完美帶各式家俱之房屋出租租價低廉有合意者請至觀海路二十三號德國飯店詢問電話三九九七號

青島市私立實驗英文學社招生廣告

教育局立案

班次　普通科乙丙丁班各招生若干名(自初學以至中學以上學生均收)

課程　讀本(用模範讀本天方夜譚)文法(本社主人所著英文法初步暨表解英文法可收事半功倍之效)應用法(各種文件及商用單據)會話(於最短期間可令學者談普通話)作文

學費　甲班每月四元乙班三元五角丙班三元丁班兩元五角

授課時間　除星期日及放假日期外暫定每晚七時至九時

注意・本社國文班現正招生(另有章程)函索(附郵票一分)

廣西路西首二十八號

家庭教授

茲有某女士願担任家庭教授每日兩小時學生年齡六歲至十二歲不拘性別欲就女士家就讀亦可如有合意者請通函湖北路十八號吳寅伯接洽可也

(課目，英文　國文　算術)

青島市農林事務所李村農場出售牛乳廣告

乳品價目

	零售 大號瓶(一立脫)	二號瓶(二分之一立脫)	三號瓶(四分之一立脫)	四號瓶(八分之一立脫)
牛乳	一角五分	一角三分	七分	
山羊乳	三角四分	一角八分	一角	
乳皮	一元四角	七角	三角五分	一角八分
乳油	每磅一元二角半磅六角			
常用	常月用戶按照零售價目九折			

本場自去冬出售乳品以來因用戶踴躍乳瓶不足致及年初對於新增用戶未能應送茲經設備積極擴充乳瓶亦已大宗運到凡願訂用一經通知即可照送

訂用地點　本所號房　電話三三三　李村農場　電話滄口

鳴謝 英商老公茂康記水火保險公司賠欵迅速及經理處華通商行辦事敏捷

敬啓者敝號曾在英商老公茂康記水火保險公司保有火險洋五千元正日前不幸悉遭焚燬當經該經理處華通商行前來查驗確實即行如數賠償足見該公司之信用卓著及經理人之辦事敏捷敝號因感激之餘特此登報鳴謝

東鎮威海路公聚興謹啓

律師盛家良代表華英汽車行更換經理聲明

茲據華英汽車行來稱敝行經理王盛哲現已辭職改請黃晉卿繼任自本年二月十日起敝行一切業務概由黃君負責辦理所有以前王經理任內事件除由王辦理交代外其個人名義在外往來及蓋章担保各事概與敝行無涉委託代表登報聲明等情前來合亟代表聲明如右

事務所中山路一六六號電話五二一九七號

出售無綫電收音機

無綫電收音機不但能收各處放送之新聞戲劇音樂並可當留聲機用自唱各種片子以及旅行携帶所用之乾電池收音機各種零件且代用戶裝置並隨時代為修理不取費用並能裝配短波無綫電機彙發售汽車零件欲有意購買者請駕臨賜顧無任歡迎

青島甘肅路六十五號　中孚商行啓

强初醫院添聘耳鼻眼喉科醫士啓事

敬啓者敝院自開幕以來謬承各界讚許營業日臻發達現應患者之需求特聘專門醫師邱少侯君担任耳鼻眼喉科邱君服務青島病院有年經驗宏富手術敏捷極為患者所稱道今特廣告敬希各界注意此啓

青島大藥房大減價三十天

本藥房自開設以來歷有年所對於調劑配方專聘中西藥劑師各一人所有藥品方劑無不審慎從事以求藥力準確安全早已有口皆碑今自本月八日起大減價三十天除照像軟片及沖晒外其餘藥品化妝品配光眼鏡等均自七折至九折不等以答諸君惠顧之雅意

中山路六號　青島大藥房啓

凡拉蒙

凡拉蒙乃最安全最有效之止痛聖劑服取本藥一片頭痛牙痛月經痛及其他一切疼痛即霍然痊愈

德國柏林先靈開爾邦製葯廠
駐華總經理　上海圓明園路十九號　先靈洋行
青島分經理　大成洋行

此双魚商標保証藥品良好

本市新聞二

救濟東北月捐會 會員捐款踵趾相接

青年會收款列下

新民小學師生第一個月份(三月起)

教職員部　計六人

黃紹先　一元　劉華軒　一元　管仲廣

鄭珍卿　張闓圃　許世瑰

以上四人各二角

同學部　計四十三人(內有工友一人)

秦鴻祥　三角　谷源秀　張永安　仲玉芳

丁文釗　徐永貞　婁秀蘭　石玉鳳　竇麗雲

以上八人各二角

鄭裕光　黃繼賢　劉樹基　唐錫恩　王秀梅

莊金有　王玉海　王玉梅　戰獻靖　郭鴻愛

薄洪寶　宋連儒　朱祺泰　高連奎　陳淑雲

吳拔羣　吳聚南　李起雲　吳桂英　劉樹梅

李衍興　張傳禮　李趣明　李德武　蘇壽吉

安山明　萬清籍　萬清風　劉桂秀　鄭玉蘭

傅慧娟　王秀雲　趙長發　田美容

以上三十四人各一角

以上新民小學計洋八元一角

中國製桿工廠同人(包簡齋君經手)均送一次交足者

王受天　孫爽山　陳養恬

以上三人各二元

周質厂　姚曼卿　盧其祥

以上三人各一元

尹明貴　欒方泉　宋德有　張玉芳　李廣義

張殿財　王綸五　劉學公

以上八人各五角

劉任章　張景和　陳士昌　白學禮　李清臣

孟光漢　傅鈞喜　蘇耀　蓋振國　胡順本

宮崇華　張鳳泉　方好德　王以賢　王彩賢

以上十五人各二角

以上中國製桿廠計二十九人共洋十六元

市立黃台路小學全體教職員第一個月份(二月起)

崔登桂　一元　劉紹漢　丁傳科　王立愿

白元貞　欒樂德　欒維隱　徐月漁

以上七人各五角

張澍龢　張清源　郝志春　畢秋舫　楊秀峯

劉巽三

以上六人各四角

元俊梅　三角　粱章容　三角　趙鑑和　二角

以上黃小計十七人共洋七元七角

姚欽和君介紹計下列三十一人洋十四元四角

周品壽　一次交足　三元　葉永安　李久卿

蔣貞裕　楊祥生

以上四人各一元係交第一二個月份者

島　秦第一二月份　四角　周志道　洪如伯

楊元生

以上三人各交第一個月份一元

周燮貴　第一月五角　孫傳忠　第一月五角

簡連登　第一月三角　汪錫麟　第一月三角

姚守達　王芝金　余渭源

以上三人各交第一月二角

董懷芝　趙鳳安　顏景周　王漢章　王春林

陳阿寶　邱錫範　周子明　王振華　李士章

任同勝　解永年　韓丹書　孫宏章

以上十四人各交第一月一角

姜狄雲　第一月四角

九日止共收洋四十六元二角

山左銀行收款列下

尙志丹　毛景韓　姚勳齋　曲文以　孫繩武

丁仁堂　趙銘甫　傅銘亭　王靜波　曲全衡

封鏡如　王鳴九　張程九　丁瑞芝　丁蓬仙

張可敬　趙蘭生

以上十七人係山左銀行同人交第一個月份(三月起)每人二角

李樹生　王克纖　王德信

以上三人各交第一個月份二角

九日止共收洋四元

以上共收洋五十元二角

連前共計四千四百五十七元五角

餘舊現存一千三百五十七元五角

山大文理學院長黃任初 應聘參加天文數理會

教育部定於四月一日至六日・召集全國各大學各研究院天文教學物理專家討論會・已見各報・聞該會討論事項約有五端・(一)審定天文數理名詞・(二)大學數理課程標準・(三)中學數理課程標準・(四)中學最低儀器及自造物品・(五)編譯及其他關於天文數理研究事項・山東大學文理學院院長黃任初爲當代數理學家・於數理學界素負盛望・聞已接有聘函・被聘出席・黃氏屆時對以上討論諸項・當有一番貢獻云・

公安局 甄別長警完竣 九十兩日考試

公安局定期甄別長警一節・已誌前報・茲聞九十兩日分別在該局大禮堂舉行學科試驗・題爲(巡邏時對於本管巡區內何項人及何項處所應加注意與防範)由警務股主任王子甄・警士教練所教員齊錫珍・又在勤務督察處・由督察員王靜新等口試關於勤務問答・下午在操場舉行術科考試・由教練所班長金士佛等考試關於汽車指揮及步法槍法等・至四時餘始畢・俟審查完竣・即評定甲乙云・（劍）

沈市長 撙節臨時費 通令所屬遵照

市長沈鴻烈・以年來建設事業需費孔多・收出相差現已超過七十餘萬元・極應撙節・昨特通令各局市所・所有臨時費非必要者毋須動用云・（劍）

合作藝術社 開春季展覽會 在冠縣路却爾斯登

本市合作藝術社・自開辦以來・入社者甚見踴躍・現該社特在冠縣路却爾斯登開春季展覽會・以資喚起各界對藝術之興趣云・

來函照登

青島時報主筆先生轉全國各報館各愛國團體勳鑒敬啓者朔自九一八倭賊強佔東省以還吾國上下朝野莫不憤慨吾政府抱不抵抗主義之謬誤吾民手無寸鐵唯有經濟抵制作和平抵抗之一途以達制彼工業國於死命之目的故自九一八之後全國各地除奸團風起雲湧其效力在在可觀獨我青島地居東海之濱爲古齊魯禮義之城故任郷同胞愛國思想極爲濃厚立誓永不購買仇貨事實不乏人乃本市奸商喪心病狂不顧大衆與國家大販仇貨作其發財之迷夢要知皮之不存毛將焉附吾儕鑒於前車最後堡壘之熱河亦被強佔而有之成立斯團轉勸販買仇貨之奸商作簡接救國之方法對回顧奸商仍無覺悟之表示是以集合多數有志之同志於販賣仇貨之奸人先函警告然後始奉贈強有力之炸彈決以熱血爲後盾於二十八日之後已先後致函市商會及直接販賣仇物之奸商多以作先禮後兵之敬禮貴報乃爲民衆之喉舌轉傳與國有利與民有福之新聞必樂於登載故祈列入重要之地位以便彼無心肝之奸人閱讀而後有相當之覺悟與認識並暫舉轉販仇貨之奸商以後向望一并登出以後即當隨時調查並報告以揚彼奸商之劣跡此頌

綏安　青島救國鋤奸團啓

編者按販賣仇貨之商號既經貴團先致函警告諒若輩咸能有所覺悟附來之題名錄似不可急于刊布以爲過失者留自新之餘地

無法投遞郵件

收件人姓名如下

呂一覽　謙　與　聚昌泰　滕爲治　益東

周經理　李永輝　劉俊鶴　棠殿俊　孫毓楠

李德臣　任家刊　王宗玉　姜生月　龍容生

樓占魁　張敏燕　牟延開　鼎　新　吳蘭芝

王春田　福聚東　劉晏清　吉梅五　周鼎忱

瑞和成　張蓮芳　永　源　義信成　實　隆

姜肯中　趙少承　何思成　王世傑　泰和利

萬香丕　藝林堂　李連茂　邢　傳　新　富鏡如

鄧燦熙　福聚和　福信裕　源　記　通聚公

張本元　段景贍　高守善　于洪山　三盛樓

志成永　鄭金山　荊克儉　黃秉瑞　劉文學

德昇玉　張宗福　時成恩　丁傳璧　孫丕琛

孫鴻有　劉培和　田順起　瑞增福　汪俊亭

郭培德　孫汝彬　張恆泰　孫錫善　張維岳

潘伯華　陳錫籌　邊事月報社　青島報社

沈周良人　畢林書信　亞東書局　青島報社

九洲藥房　稅捐徵收局　悅賓菜館　於青島燈台

同濟分醫院　湖北醫院　回生醫院

共和藥房啓事

逕啓者本藥房開設青市有年售藥之眞正與價目之克己無不有口皆碑茲爲便利主顧起見特將各種經久靈驗名藥臚列如下以便賜顧諸公知所選擇

新六〇六清血解毒藥水

萬靈藥水　痢疾片
咳嗽藥水　瘧疾藥片
小兒痢疾藥水　殺虫藥片
立愈湯火傷藥水　立止頭痛片
風濕搔癢藥水　暈船藥片
立止心胃痛藥水　調經丸
光明眼藥水　山德而米的丸
萬應眼藥水　藍哥生白濁丸
立止牙痛藥水　健脾補腎丸
衛生防疫藥水　勞山恩梨膏
立退油漬水　六〇六藥膏
斑癬藥水　疥瘡藥膏
脚氣藥水　脚氣散
耳底藥水　坦泥耳止瀉片
阿斯匹林片　立愈耳聾藥水
蘇打明片　嗽口藥水

其餘藥名甚多不及備載

附設共和醫院啓事

本醫院特聘德醫學博士劉信齋先生爲駐院醫生歷經年所活人無算惟劉大夫診務甚忙以前時間上未能規定因之不免時有病人在室先生尙在他處應診之事殊堪歉仄茲爲便利求診者特規定午後三時至六時爲到院診病時間風雨無阻出診隨請隨到特此附啓

明星

軟底鞋專門製造

海泊路

天任醫院開幕廣告

本院由各專門醫師負責專治呼吸氣病消化氣病性病心臟病神經病精神病皮膚病結膜病麻痺病關節毒病腎臟病各種婦人科小兒科外科病產科及細菌品中檢驗

院長　內政部註冊醫師　日本政府註冊醫師　儲天任　內科　性病科　眼科　診察時間　午後二時至六時

內政部註冊醫師　德國政府註冊醫師　別爾格滿　外科　婦人科　診察時間　午後三時至五時

內政部註冊醫師　余慈耕　小兒科　診察時間　午前十時至十二時

內政部註冊醫師　張銘勳　內科　皮膚科

診察時間　午前八時至十二時　午後二時至六時

本院設有呼吸氣病療養所消化氣病療養所　北九水分設療養院專供病後虛弱貧血後各種慢性傳染病療養之用

地址　龍口路新四號　電話五三一四號

特請上海著名廚師

快活林小吃菜社

擇三月四日正式開幕

衛生第一　清雅無比

中西口味　小吃便宜

青島中山路交通銀行右首華北菜市口　快活林菜社

高德門洋行

中山路一六八號

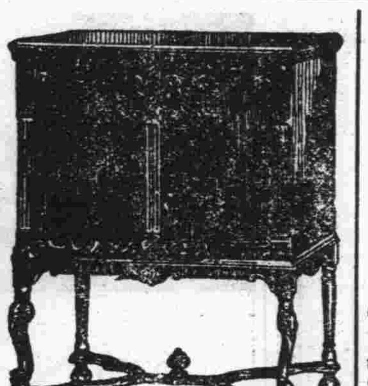

售賣新式「菲爾克」及「馬債斯克」長波短波無綫電及各種零件並紀念章等價值低廉

電話五一〇六號

―車主之好機會―

敝行新到大批美國車胎貨樣尺寸種類繁多、按批發價目零售、爲私有客貨車購買車胎之良機、如蒙賜顧、無任歡迎、

青島茲美洋行謹啓　中山路亞當姆斯四樓　電話三九五一號

青島同和洋行股東脫盤承盤仝啓事

敬啓者本行股東利泰號　義順利　福誠號　永康號　源和祥　宜泰號　和豐號　七家合資在市場三路五十五號開設同和洋行今因意見不合不願一同進行業經衆股東議決情願將同和洋行之中外名義及一切賬目鋪墊貨物等全盤讓與原股東利泰號接收經營將同和洋行名義下加「泰記」二字以示區別以前同和洋行之舊圖章作廢向後若發現加蓋舊圖章之字據等等概歸退出股東負責至於各股東之錢欵手續當即交割清楚雙方並立有字據爲憑嗣後同和洋行泰記之營業及一切事務概歸利泰號自行經營無論如何與該六家無涉但同和洋行中外名義爲利泰號自有權利退出各股東均不得冒同和洋行名義另行組織事業特此登報鄭重聲明祈各界週知爲荷

同和洋行　脫盤股東　義順利　宜泰號　源和祥　永康號　福誠號　和豐號　承盤股東　利泰號　同啓　三月一日

欲求康健　須講衛生

本行專門裝設及修理各種煖汽衛生上下水道工程暨一切醫學機械等件並售各種鍋爐片爐及衛生器具爲酬謝顧主雅意起見特別取價低廉凡賜顧者請移玉至廣西路二十號本行接洽無任歡迎之至

青島大東建築工程行　北平中華汽爐行　經理李善長啓

止當候贖啓事

敬啓者本號開幕以來信用昭著深蒙各界惠顧不勝感激之至茲因股東意見不同礙難進行萬不獲已停止營業以清手續而利進行自國曆二十二年二月二十日起至本年八月二十日止以六個月爲限凡未滿期之號務祈早日贖取以符信用逾期無效恐未週知特此聲明

青島膠州路第一協豐當　青島邱縣路第二協豐當　青島昌平路第三協豐當　仝啓

中華民國二十二年二月二十日

嶗山晶石眼鏡老店

敬啓者小號在青創設三十餘載專辦勞山各種晶石久由平蘇聘請素有經驗之技師加工製造各式眼鏡力求改革養目近視老少中花等鏡決無光線不合之慮並修理舊鏡以及中西金銀絲腿彙售雲翠老玉煙嘴藏鑽等物一概俱全貨眞價實童叟無欺早受各界惠賞零售批發價格從廉倘蒙賜顧無任歡迎之至

★緊要聲明★小號原無分號並代理處屢有冒充小號名義者請各界注意認明本號招牌仿單庶不致誤

青島即墨路西首道北　三山誠眼鏡店謹白

(青)李村路天津路(島)

神州大藥房總經理批發處

醫界共認神効肺病藥水

救你苦散　肺病藥水

此藥水早經醫界公認爲治肺部及呼吸器官之最有價值良藥對於慢性肺加答兒痰咳，百日咳，肺氣管炎感冒，肺炎，以及各期肺結核尤有特效

救你苦散主要成分，爲幾阿庫用化學方法提取純淨，毫無刺激性，外加杜松精．査此兩種藥品配合用以療治肺結核久爲世界醫界所公認救你苦散含有增進食慾之特別成分凡服此藥數日後胃口大開，盜汗及發熱等現象立即消滅，痰咳自見痊癒，由此可見救你苦散不但爲止咳聖藥且爲開胃健身之佳品

救你苦散可用爲預防肺部及呼吸氣官之各種疾病世界各醫並用以治療小兒瘰癧，骨軟以及發育遲慢等症

救你苦散之服法按人之年齡及病之狀況而定，大蓋平常成人每日服三至六茶匙，小孩日服一至三茶匙，飯前半小時服，不可用水送下，救你苦散味美適口，病人服後尤樂於服用

總經理　北平　天津　青島　魯麟洋行西藥部　青島蘭山路十八號電話三八五三　二一七一　各大藥房均有出售

榮裕春緊要聲明並忠告任栗堂君

啓者本號因生意不前已於本年舊歷年初經衆股東合議停止營業清理賬目現正在出售殘貨設法清理　問不意當事人　任栗堂君忽於本月六日晚間私行繕添賬項串收欠欵種種違犯刑事手段衆股東因顧念同係商業舊友不忍詳爲披露　立行起訴茲特先行登報忠告　並聲明情形務望任君見報後速爲出首清理　以免訟累否則一旦事情決裂　不獨台端本人聲名掃地即家內破產　恐亦無法收拾矣先此忠告望爲速醒爲盼

▲維諾氏內服淋濁藥水

淋濁一症爲花柳病中最易傳染最普遍醫師認爲最難治療最掣肘之一病症久延不治其爲害較梅毒尤爲深甚此藥療効偉大涵弊絕無治淋惟一良藥無論老年新得一瓶自效二瓶全愈若與維諾氏淋濁洗藥永同時並用其效尤著

▲維諾氏淋濁洗藥水

此藥水具有最大殺菌力且無刺激性無論男子五淋白濁下部腫痛婦女赤白帶下淋濁不止陰部腫癢陰道溼疹陰道發炎久經服藥無効者用此藥水洗滌保可立愈

青島金星藥房總發行　中山路三十五號

萬國儲蓄會

三月十五號開標通告

本會定於三月十五號在上海總會舉行開標凡欲新入會者於本月十四日以前在辦公時間內到會付款認會本月十五號開標即有中獎希望有志儲蓄者速來入會

第一特獎　五萬元

第二特獎　將超過八千五百元

滿期如數還本並有紅利分配

詳章函索即寄

青島　山東總分會　萬國儲蓄會啓　館陶路二號

請服山得爾彌地

五淋二濁腫痛危險不幸而患之實爲不可告人之隱病法國彌地藥廠有鑒於此爰採精粹之約料製成山得爾彌地藥丸患淋濁者依法服之無論病症之久暫腫痛之輕重非但痛除腫退指日可期抑且濁止淋通永不復發但有須請諸君注意者即山得爾彌地每丸之上均印有(MIDY)爲記無此記者必係僞品

全國各地中西藥房均有出售

華商新華行獨家經理　上海江西路三六七號

服法　初服每點鐘一丸歷兩日夜不息以後五天每天服四丸

注意

特別啓事

啓者本公司在中國各大商埠辦理保險以及已有多年久爲紳商所信用今爲便利營業起見凡有華人保險一切交易特重託泉記賬房代理保費格外從廉設有不測無不迅速賠欵如蒙賜顧請直與泉記賬房接洽可也敝行無不歡迎

泉記賬房現寓邱縣路二號同興北棧內

三井水火保險公司敬啓

電話四五三三三號

蔡司伊康

特別分色軟片（又名特別快軟片）　函索樣本立即寄奉

本市經售處　中山路　鴻新照像館　天真照像館　青島大藥房

IN YOUR SNAPSHOTS with

ZEISS IKON　ORTHO ULTRA

EXTRA RAPID FILM

欲攝優美照片請用蔡司伊康特別分色軟片因該片塗有雙層藥膜不暈不髮較普通軟片快三倍不論光線強弱雖在陰雨天氣亦可攝出十分優美之照片

德國扶陽聖藥　返老還童　育興賓固本片

此片乃採自植物提其精液復經菌手續加以珍貴藥料配製成片故其效力可靠藥質純淨功能滋陰健陽久已馳名歐西各國專治先後天虧損腎部失能精竭陽萎夢遺早洩老年精衰少年早婚房事無力舉而不堅見色即洩一切隱憂暗病服此片後精力充足返老還童靈驗無比惟冒牌甚多顧者必須認明『德國怡克寧大藥廠育興賓固本片』以防假冒

▲……每盒大洋一元……▼

德國怡克寧　淋濁敵片藥

凡五淋白濁急性慢性新久淋濁婦女白帶[illegible]服藥一日痛止三日濁清根本治療永不復發功效確切服藥七日斷根購者必須認明德國怡克寧淋濁敵藥片以杜假冒　每瓶現大洋一元五角

一星牌　頭痛牙疼　頭痛藥

主治百般頭痛一切牙痛不論男女老幼以及婦女行經之頭痛牙痛等症有服後三分鐘止痛之特效百發百中　每袋洋三角　▲購者必須認明一星牌以防假冒▼

香港天壽堂　姑嫂丸

治婦女經期不調血色不正或多或少或前或後遠近閉赤白帶白淫子宮寒冷一切暗病久年不育服之即種子百發百中　每盒一元

海狗鞭　健腎丸

治男子腎虧陽痿房事不舉不固精冷遺精早洩一切腎虧腰膝酸軟服之健腎培元老少咸宜功效偉大　每盒一元五角

一星牌　拔毛藥

男子兩腮髭人女人鬍鬚毛髮低胸手毛等三分鐘化淨百發百中　每盒大洋一元　購者切記一星牌函購均加郵力二角信否前失落不負責函購信寄天津小站大東藥房內付欵須用掛號

總發行　天津小站大東藥行

經售處　青島金鄉路太和春　黃島路十六號福海　博山路六十三號德豐永　濟南商埠二大馬路小緯六路大仁堂藥房

百揆忌烟露

此藥不吐不瀉不寒不燥凡春秋冬四季服之均甚相宜準能頂癮準無痛苦準能忌好無論白面癮阿片癮嗎啡癮巴比那兒癮保管特別有效決無不能離藥之患也　每瓶二元

健腦養神　腦益新

專治神經衰弱例如失眠健忘精神恍惚遇事心跳肋間痛疼噩夢驚懼四肢麻痺痙攣癡呆頭痛頭暈等症服之管保有效　每瓶二元

百揆家庭胃散

統治飯後膨悶脹飽胸腹痛疼飲食不進惡心嘔吐小兒每食腹內積塊大便不順胸腹膈絕等或每當宴會多飲多食胸腹不安服此藥一匙五分鐘立見功效　每盒洋五角

疙疸素

專治男女面上一切疙疸及酒刺等　爲治疙疸之特效藥每瓶四角

外埠函購加郵力二角　信寄天津小站大東西藥公司

總發行　天津小站大東西藥公司

青島代理　福海大藥房　黃島路十六號　太和春　金鄉路　德豐永　博山路

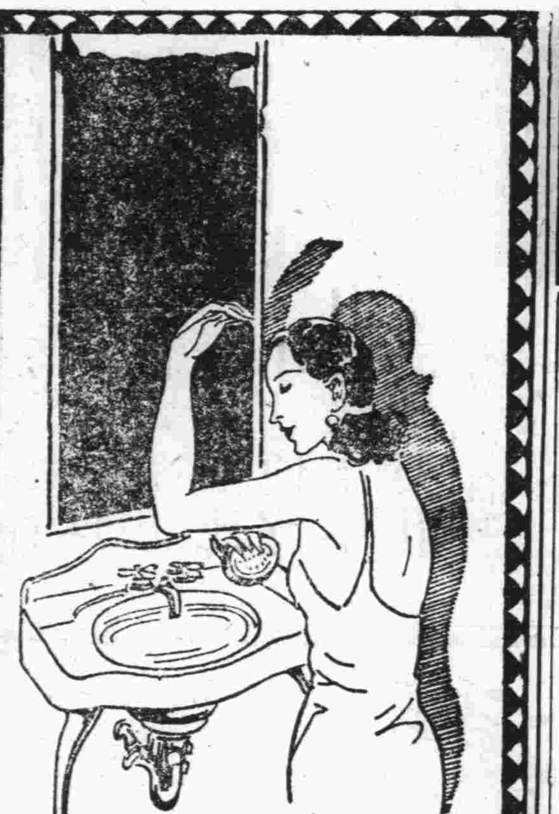

皮膚病用　加播渤藥皂

功能殺蟲止癢去腐生肌專治瘡毒癬疥等症誠家庭中必需之要品

也各埠藥房均有出售

各埠各大藥房均售

上海科發大藥房監製

阿墨林

購時請認明「阿墨林」三字庶不受欺

上海北京路九六號　百昌行經理

各處藥房均有出售

癬瘡酒濕　藥到病除

凡患皮膚各疹多因菌類寄生於皮膚上所致「阿墨林」內含強力藥劑故用後立能去[illegible]止[illegible]而消毒之特效

脚趾濕癢　一滴即靈

脚趾濕癢乃葡萄狀菌作祟瘙癢時即搔愈搔愈癢久之易使泡液流出用「阿墨林」一滴此菌即斃因其殺菌力收效性強

淋病　梅濁剋星

無論新淋久濁　凡手術注射及任何白濁丸藥不克奏效者　請即購服　德國空前發明　淋病特效聖藥

五淋白濁六小時奏效

全球名醫三萬人臨床實驗熱烈採用三千二百萬病家自療証明絕對特效現在世界上還沒有這樣進步的製劑閣下請即決心購服必得美滿之效果

上海白克路柯爾登洋行獨家經理　每盒二元五角　函購寄費加一

贈券　茲奉上郵票十分請寄下梅濁剋星樣品一份及淋病療養新書一冊此致上海白克路柯爾登洋行　姓名　住址　蓋章　55

青島批發處漢成藥房　四方路六十八號電話四一五一二號

各大藥房均有出售

傷風感冒　去熱散

腹痛積聚　敵積丹

外擦皮膚　華壹氏藥膏

立止頭痛　健腦靈

上海華壹氏大藥房

出品良藥

各藥房商店均有經售

青島分行中山路長春堂樓上

歡迎代理簡章函索即寄

福順泰

洋廣雜貨　化妝香品　應時用品　彩鳳菸青

中山路五十六號　電話(三七一二)(四〇七五)

請用國貨福字膠皮底(種類)自強鞋　強國鞋　運動鞋

(本)〇〇〇〇　〇〇〇〇
(鞋)科學製品　堅固耐磨
(六)〇〇〇〇　〇〇〇〇
(大)式樣新穎　四時咸宜
(特)〇〇〇〇　〇〇〇〇
(色)衛生防濕　泥濘不滑

物美價廉　提倡國貨　挽回利權

總批發處　中山路五六號　福順泰　電話三七一二　四〇七五

製造廠　福字膠皮底鞋工廠　台西鎮團島二路

汽車行一覽表

行名	電話	址
永泰和	二〇七三　二六四四　二五七四	湖北路十二號
美達	三四四四　四四三〇	河南路七十八號
公德和記	四三〇二	肥城五十四號

光華美術照相製版社　青島李村路五十號

專製照像銅版鈔票銅版各種鋅版　代繪各式花紋鈔票價廉物美出貨迅速如蒙賜顧不勝歡迎

萬寶銀樓

本樓甲字十足赤金加色紋銀時樣首飾眞珠寶石鑲嵌玲瓏中西器皿價格從廉

北平路路北　電話二七七八號

天寶銀樓

專兌上字十足赤金精製金銀首飾器皿選辦珍珠翡翠鑽石兼收各國金幣砂金

膠州路三十八號　電話二三一四四號

大連汽船出帆廣告

大連　芝罘　威海　第十六號共同丸　三月九日　第廿一號共同丸　三月十日

三月八日午前入　三月九日正午出

代理店　阿波共同會社　…路二十二號　電話二五四二　二四四三

大連汽船出帆

▲大連行
大連丸　三月十二日午後一時入後五時出
奉天丸　三月十七日午後一時入後五時出
長春丸　三月十五日後一時入五時出

▲上海行
奉天丸　三月十三日前八時入正午出
大連丸　三月十六日前八時入正午出
天津丸　三月十七日前八時入後五時出
長春丸　三月十一日前八時入正午出

▲芝罘天津行
天津丸　三月十五日前八時入正午出

▲芝罘大連行
濟通丸　三月十八日前八時入十二日前十時出

▲大連長崎基隆高雄線
山東丸　三月十八日大連出帆(長崎不寄港)
山西丸　三月二十七日大連出帆

電話　二七二七號支店長　二五六三號輸出船客　二一三六號輸入夜間

大減價三個月

自一月一日起至四月一日止

價目

焦炭每噸二十六元　塊煤每噸十八元
兩噸以上者每噸十七元(以上腳力在內)
四號炭每噸十五元

敬啓者敝廠運銷淄博各種煤炭焦子性質優良火力豐富價錢公道倘蒙賜顧無任歡迎

博山華東煤礦公司分銷處　青島小港路二七號華東煤廠啓　電話二二一五八號

裕東煤號專售

淄博章灘上等焦煤　批發零售價目克己　如蒙賜顧請呼電話四三一四四　本主人啓

小港沿二十五號

最穩妥利大的投資

江蘇路萊蕪路安徽路廣西路及近海區大小住宅及公私有地皮出讓　中山路冠縣路遼寗路小港沿及東西鎮鋪面工場地出讓

東亞建築工程行房產部啓　電話2807　萊蕪路48號

最新式最完美樓房出租廣告

坐落福山路新二十三號美式浴室便所盡貼磁磚暗電燈線雙層硬木窗地板及門皆硬木製作庭院優美最宜避暑之用如有租者請向平度路華豐恒接洽或租或買均可面商

本房主啓

小家庭房出賃

今有住室下房各一間廁所水管電燈等一切設備俱全欲租者請至黃縣路十五號孫宅領看可也

英商保豐水火保險公司

本公司爲調劑社會金融保障商人血本起見專辦房產貨物輪船火車水火保險膠濟隴海津浦等處聯絡險費廉低手續便捷信用昭著賠款迅速欲投保者請至敝公司接洽爲盼

總公司上海九江路二號　分公司青島濟南路八十二號豐昌隆內　電話五二五八

機會不可失

際此春光明媚正是學習研究攝影之大好機會本行爲提倡攝影起見將三寸柯達鷹眼鏡箱特別廉價每只大洋六元附送120軟片二捲並贈柯達攝影雜誌半年及美國照相材料無不應有盡有以供研究之用也

天眞照相材料行　青島中山路

華德泰照相部

青島海泊路　電話二三〇二

本號經理照相材料　手提快鏡專門技師　日夜攝影電光放大　代客冲晒取價最廉　倘蒙賜顧無任歡迎

文陞園

青島

本園在濟開設有年久蒙各界贊許茲爲酬答顧客雅意起見特在青島天津路元善里內開設營業精製各種普味隨意小吃無不俱備房屋清潔招待週到賜顧諸君盍興乎來

本園主人啓

東方村飯莊啓事

常州路東方菜市　電話五〇四一號

本飯莊開設於常州路東方菜市南門裏坐東朝西門面已歷有年所專聘精藝廚師烹飪南北大菜酸鹹辛甘能適各人口福堂役招待更求盡愜人意房間雅潔空氣滑新益以地勢幽勝舉凡山光水色層巒翠峰盡可玩於几席之上隨意便酌宴會佳賓至足暢懷惠顧諸君盍臨不勝歡迎之至

花園飯店

本飯店新修房間特別清潔對於宴客非常週到并新按無線電收音機自晚六時起收各地音樂以娛顧客

價目　午晚飯八角至二元

地址　中山路曲阜路轉角　電話三四一二九

大同餘記西菜館

本館開設大沽路專門西法大菜歷有數年深荷各界贊許爲達厚意起見特聘高等廚師細心研究調味務期適口招待格外週到以備各界宴會嘉賓之需倘蒙惠顧無任歡迎

早茶八毛　午餐一元　晚餐一元二　零點　大湯二毛五　大菜每三毛　點心二毛

本館主人謹啓　電話四四九三二號

(成文堂筆記書局)

總局天津路電話四〇六八　分局高密路電話四七二五

經理發售

商務印書館　中華書局　世界書局　北新書局　現代書局　光華書局　南京書局　神州國光社　亞細亞書局

古今書籍　儀器文具　體育用品　中西賬簿　學校表册　美術畫片

出版

各種教科　辭典英文　詩集文集　小說雜誌

湖筆徽墨　銅鼓洋號　風琴簫笛　自來水筆　各種掛圖　美術卡片

新製各種機器

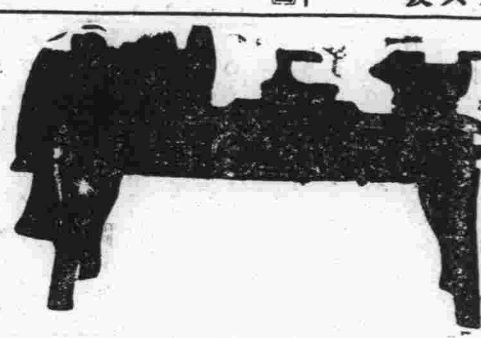

本廠開設青島歷有年所出品精良向受實業部各界所贊許茲爲提倡國貨發展實業起見特製六呎八呎鐵床機新式析齒機大壓力机腳踏鑽印信機各種保險銀櫃頭號切麪機彈花機機身堅固使用靈敏並製各種機器零件不特在船來品之上且價格尤廉如蒙惠顧無任歡迎

利生鐵工廠謹啓　青島廣西路二十四號　電話三九三九

欲買高等壽板者注意

本廠新到四川雲貴閩浙等省運到高等壽板材料如蒙賜顧無不特別減價出售茲將各貨名目開列於後

江浙香樟四獨套棺　雲貴香楠四獨壽板
四川四獨香杉花板　四川樫木四獨壽板
韓閩樫木四獨壽板　江浙香樟四獨壽板
山東柏木四獨壽板　山東楸木四獨壽板
川廣樫木八仙十頭壽板　韓閩樫木八仙十頭十二頭壽板
山東柏木八仙十頭壽板　紅白松各種壽材

本廠兼做新式木器樟木箱子包做油漆彩畫粉刷房屋各種傢成漆好的棺材價值格外便宜

青島恩縣路卅八號　舜成木廠東記謹白

◁可樂地咖啡店廣告▷

地址匯泉路四號　電話四三七六號

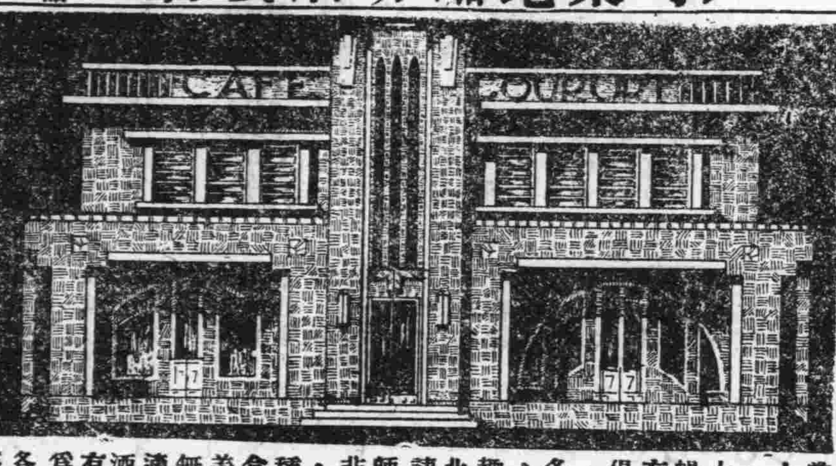

敬啓者，敝店自開辦以來，已歷七載，深蒙各界諸君惠顧，曷勝感謝之至，敝店特爲便利顧主起見，茲於今春，將房屋重新建築，改爲二層大樓，業已竣工，自七月二日，照常營業，上下房間，非常寬大，空氣暢通，所有一切，俱勝向昔，且配成各種音樂，以助興趣，並由北地請來之廚師，技藝非常精妙，無論何種點心飯食，及歐美大菜，無不精美，適口，啤酒汽水，有俱備，爲早餐，各種洋酒等等，應午餐，晚餐，價目仍照舊章，若諸君請客定席，則價目更格外克己，請各界諸君駕臨一試，始知言之不謬也，可樂地咖啡店謹啓

解決黑籍同胞苦海問題　戒煙健身丸

夫鴉片白丸海洛因金丹嗎啡等物純係殺我同胞利器盡人皆知本堂久經名醫只能戒癮除根極難爲善數同胞計特秘製戒煙健身丸積數十年之經驗行銷南北各省戒除同胞不可勝計且藥性和平百病不發決無嘔瀉煩悶諸弊凡以服藥之後不誤工作毫無痛苦早經國府衛生署審查合格認爲戒毒聖藥許可推銷全國諸君欲思戒除苦海請先一試如不見功原洋退回所望黑籍同胞萬勿失此良機　購者另有詳單說明

價目　大包一百粒一元　小包五十粒五角　售大洋　概不拆包零售

本市代銷處

至誠藥社東平路　膠東大藥房北平路　頤壽昌海泊路　長春堂中山路　永安堂天津路　恒泰號藥房芝罘路　魁華藥房威海路　大同藥房益都路　太和藥房易州路　長春堂山西路　通順堂博山路　復元藥房金鄉路　遵古藥店台東二路　德生藥房台東鎮口　人和藥房台東三路　東興藥房台東三路

青島總經理處四川杏林堂藥房　膠州路一〇五號　電話三五四一號

大仁堂　久淋白濁丸

保好證明　無效退洋

此丸治淋神藥無論新久白濁下淋精糊馬口尿道刺痛小便頻數風毒邪熱便白淋血寒澀下注淋後偏墜虛熱老濁常年不斷凡琳病用過千方百藥治不好洗療注射不見效此丸只用一盒即愈百發百中每盒二元

消毒太王一掃丸

此丸效力非常之大凡是男女染毒之病發生軟硬下疳腫痛毒串骨筋痛老毒不清淤毒不淨皮膚瘡癰一切新舊毒症遍治不好打針無效即服此丸其毒立從二便消出一掃清完永遠除根每盒二元另有章此藥北京各界馳名實有特別效驗

婦女破血丹

此藥專治婦女經閉不通數月不見腹中積病左條右塊血聚成癖肚大成形血蠱癆症鬼邪胎死腹內不下一切雜疾隱病凡婦女血水不見之病千方百藥治不好此丹只用一付其病立下重者三付百病化爲血水元氣不傷百試百驗每付三元

調經止帶丸

一盒保好無效退洋　婦女白帶久而最傷元氣月經因之不調百病因之而生面黃飢瘦飲食無味有時燒冷腰腿酸痛頭暈肚痛赤白帶下之症一盒保好常服延年　每盒二元服法另有詳單每服四角

調經養血保眞丹

婦女常服永保平安胎種子坤中至寶

專治婦女經血不調月經前趕後錯經期腹疼血色不正病塊崩漏白帶下寒流白肚脹墜痛腰酸腿疼兩脅發脹胸隔滿悶嘔吐惡心食凉淤血成病左條右塊氣短神虛頭暈頭疼四肢酸軟咳嗽痰喘氣血兩虧午後發燒作冷面黃飢瘦不思飲食日輕夜重自汗盜汗身體素弱胎前產後失調作病或姑娘經閉乾血癆症服此丸立服立效一切新舊經血不調百病皆治藥到病除常服此丸調經養血滋陰補虛安胎種子最稱女界實丹服法另有詳單　每付三角半　打壹元六角　一打三元　外埠函購加郵二角

青島分銷處　德祥盛：膠州路六十六號　萬春堂：高密路六十九號　福海藥房：黃島路中間十六號　德豐永：博山路中間路西六十三號

北京大仁堂大藥房開設濟南小緯六路北口　外埠函購加郵二角信寄濟南大仁堂

啓新洋灰

商標

愛國同胞　提倡國貨

馬牌洋灰是中國頭一家洋灰成色優良堅固耐久各界早有定評現在大家提倡國貨本公司爲歡迎顧客起見特別廉價　光顧諸君請至下開各處接洽

青島分銷處　館陶路廿三號同源及　電話四一五八　中山路廿七號義和祥　電話二二一一　青島三路三號祥泰號　電話四八七四

萬德興皮靴店

德縣路二十一號　萬德興皮靴店主人啓

萬德興皮靴店出品好價錢賤光顧者都稱享腳眞福凡非不如請信看來一買一雙穿幾年

本行新到雙輪腳踏汽車既能用汽飛馳亦可以足踏轉一當二用便利非常此機係鷹牌大飛輪製造廠所發明其優點如何徵之鷹牌飛輪之完美無缺可想而知茲爲創銷起見定價低廉諸君一試方知言之非虛也

山東總經理德商大成洋行啓　青島館陶路　電話二一六七號

榮青工務所

正及其時

君有空地擬建房屋乎？君有市房欲翻造門面乎？現時製圖，明春開工，則夏季出租，正及其時，本工務所有建築師，有工程師，爲君設計，能於堅固，美觀，適用，經濟各方面，充分注意，使君滿意，如承委託，竭誠歡迎。

湖北路三十三號

膠濟鐵路管理局改訂油浸砂布開標日期廣告

查本局特字第一五六號標購油浸砂布現已改訂於三月廿七日開標該項標函限於開標之日下午三時以前送到即於是時在本局當衆開標過期標函概作無效特此廣告

欲辦實業者注意

敬啓者敝工廠專門製造柴油發動機並麪粉油坊各種機器賜顧定單開閉敏捷兼承包各種鍋爐修理汽車輪船及各種機器倘蒙惠顧無任歡迎

青島雲南路一七六號　元聚鐵工廠謹啓

招租

今有坐落長山路廿七號及廿六號洋房二座建築堅固光線充足院落寬敞建有汽車房及下房數有上下水道樓上樓下均設浴盆院內植有花木設備完全極合高尚住宅及醫院之用且租價分外低廉有欲租者請掛電話三五九八商酌或向看房人接洽均可

金口一路七號新屋招租

金口一路七號新蓋三層樓房一所十大間樓上下各有廚屋兩家俱住極爲合宜熱水管澡盆設俱全願租者請至工務局與吳君守方接洽電話四一〇三

體育

◀◀◀◀刊發日六四二期星每▶▶▶

踢毽子

教部體委會提倡

簡而易舉積極提倡 製定規則通令舉行

（南京通訊）教育部體育委員會，以踢毽子爲我國固有之優良運動，簡而易舉，自應積極提倡，爰製定踢毽子比賽規則暨報名單各一種，特通函各省市教育廳局，飭屬定期舉行比賽。首都方面，定於本月二十六日舉行，已與市社會局代表，在教育部會議室會商籌備一切事宜，茲將規則探錄如左。

踢毽子比賽規則

（一）參賽者不分男女壯幼，報名時須註明平時能踢幾種式樣，每個式樣能踢多少，（二）比賽分兩種，甲爲普通賽，乙爲特別賽，（三）普通賽，以盤踢爲主，盤踢者，即用左右脚之內踝邊輪踢毽各一次爲一盤踢，能踢盤踢最多數者勝，（四）普通賽分五等，平時能盤踢七百以上者爲一等，五百至七百者爲二等，三百至五百者爲三等，二百至三百者爲四等，百以下者爲五等，（五）特別賽以交踢爲主，交踢者，即兩足跳起相交，一足在上，一足在下，在下之足，在身旁用內踝邊踢，在身之左旁者，謂之左交踢，則左足在上，右足在下，在下之右足，用右內踝邊踢毽，在身之右旁者，謂之右交踢，則右足在上，左足在下，在下之左足，用左內踝邊踢毽，不論左右，能連交踢數最多者爲勝，（六）特別賽分三等，平時能交踢在一百以上者爲一等，五十至一百爲二等，五十以下者爲三等，（七）同等者相比賽，每等爲一組，每組踢數較多者勝，在某一組比賽而踢數超過所列之組者，得以所踢之數列入上一等給獎，但踢數不及者，不得獎，（八）比賽祇分盤踢與交踢兩種，其他各種式樣，於此賽後舉行表演，表演之式樣較多者得優獎，表演之式樣較多而姿勢又好者，得最優獎，而優獎與最優獎無定數。

三校運動健將 聯合組織鐸聲田徑賽隊

今日下午舉行成立大會

泰和成酒樓上 煮酒論英雄

國難當前，體育爲救國唯一先路，且第十七屆華北運動會又定本年在青舉行，實有及早準備之必要，茲有山東大學市立中學及鐵路中學三校運動健將二十餘人多數均曾代表青市出席歷次華北運動會者，擬聯合組織一田徑賽隊，經籌備會議決，定名爲「鐸聲田徑賽隊」並定今日（十一日）下午五時，假座易州路泰和成酒樓，舉行成立大會，同時討論一切進行事宜，俟成立後，銳意練習，尚擬與本市各體育舉行對抗比賽，以作技術之觀摩，茲將三校運動員名單錄次：

山大：任國棟 于修文 談錫珊 宋伯謙 李春風 高鴻義 趙連璧 劉元愷

市中：張文成 慕爲圻 夏培蕙 蔡耀庭 朱崇德 周順午 宿笑如

鐵中：陸吉綸 周樹棠 于志馨 王輝普 張令 林祖炎 王強

兩江游歐難行

四戰四敗之結果 攷察體育非其時

上海通訊，本埠兩江體育學校籃球隊，前經該校校長陸禮華籌備環游歐美，併攷察該處體育狀況，藉資借鏡，曾具呈教育局轉請市政府核准，茲聞市政府以體育雖係重要，但值此國難方殷，正宜集中國力，以禦外侮，認攷察體育，似非其時，已令教育局轉飭該校暫緩進行云，

公務員練習國術

國術練習組 體協會附設

體育協進會爲便利市府及財政社會兩局公務員鍛練身體起見，特於該會附設國術練習組，請由國術館派員教練，公務員之報名參加者，極爲踴躍，九日晚在體協會召集報名參加之人員開會，討論一切進行事宜，出席者，王子衛，陸希堯，翁白，黃治雍，鞠增武，鍾德義，姚伯華，陳錫齡，龐毓軒，卓景乾，張羣吉，陳魏，宋國模，郝更生，趙化程，主席陳魏，紀錄宋國模，開會如儀，首由體協委員郝更生報告成立國術組之意義及練習時間問題，請公同商榷，茲將議決事項錄下：（甲）時間每日下午五時至六時（乙）自下星期一（三月十三日）起，（丙）練習規則，公推向宗鼎宋國模起草，（丁）下星一（三月十三日）下午四時半，仍在體協集會，請教練出席。

參加者

市府無綫電台鞠增武，鍾德華，王起超，市府祕書處魏仕田，社會局張羣吉，劉振源，姚伯華，陳俶南，陸佩蓀，吳鍾嶽，徐秉森，樓際霄，傅根大，高瑛，陳竣，蔣葆興，劉覺非，陳錫齡，張錫昌，王子衛，邱作範、財政局向宗鼎，卓景乾，龐毓軒，陶乂嬴，陳梅塞，陸希堯，唐星北，韓子明，萬秉止，徐森，王立助，鄭英中，紀清憲，王鴻藻，繆日，陳明德，章汝昌，劉啓德，沈伯祥，滕義丕，黃治雍。

冀教廳召開第三次全省體委會

擬將此次決議各案 製成河北省體育行政計劃方案

天津通訊，省教育廳體育委員會，於二年前曾開會議決方案實行，現爲普遍推行學校及民衆體育行政起，定於明日（十日）起，在教廳內，召開第三次體育委員會會議，討論一切方案，會期定爲二日，十日上午十時舉行開會式，由陳廳長主席，下午起討論事項，已先期分爲學校，民衆，及其他三類，徵集議案三十餘件，各委員準備屆時出席討論一切，該委員會並擬將此次決議各案，通盤整理，製成河北省體育行政計劃方案，以使逐漸分年實行，本省體育之發展與普遍，實利賴焉，茲將詳細情形，分誌於後。

○—全體委員題名—○

委員教育廳廳長陳寶泉，委員南開大學校長張伯苓，北平師範大學體育系主任袁敦禮，北平師範大學體育系教授董守義，燕京大學文學院院長周學章，教廳祕書長李金藻，祕書劉同彬，第一科長股祖英，第二科長許毅，第三科長張宣，督學主任魯清長，主任幹事教廳督學趙文藻，幹事教廳科員董怡如。

○—開會秩序日程—○

（一）開會式秩序，十日上午十時，一，開會，二，全體肅立向黨國旗暨總理遺像行三鞠躬禮，三，主席恭讀總理遺囑，四，靜默三分鐘，五，主席致開會辭，六，委員致詞，七，攝影，（二）議事日程，十日十一兩日，上午十時至下午五時，一，開會如儀，二，報告事項，（一）主席報告，（二）主任幹事報告，三，討論事項，（一）關於學校體育十八案，（二）關於民衆體育十六案，（三）關於其他體育之案，四，臨時動議，五，閉會。

○—學校體育議案—○

（一）設施方面，一，規定各級學校體育最低標準設備案，二，各級學校對體育經費應有預決算案，（二）推行方面，三，省立高中師範學校辦理體育師範班「或稱體育科」以造就初中及小學體育師資，及地方體育行政人員案，四，暑假期間舉辦體育訓練班案，五，設立暑期體育講習學校，以訓練師資案，六，學校對體育不當以養成選手爲目的，應力求普遍案，七，體育教員薪給標準，應與其他功課同等計算案，八，嚴令各級學校以體育爲必修科案，九，各學校應強迫實施課外運動案，十，各校應於每年春秋兩季，舉行各種校內與校際比賽案，十一，劃分全省爲五區，辦理分區運動會案，十二，舉辦全省運動會案，十三，本省各中小學校每年對於體育，須有一次全體比賽案，十四，注重國術案，十五，分區，提倡體育後，而後令校案，（三）考成方面，十六，規定體育會考項目標準及辦法案，十七，應行調查並檢定全省各校體育師資案，十八，調查全省各學校體育概況案。

○—民衆體育議案—○

（甲）行政設施方面，一，本省各縣教育局添設巡迴護士案，二，河北省各縣民衆業餘運動會實施方案，三，組織河北省體育場籌備委員會案，四，規定各縣體育場之最低設備標準案，五，編印各種運動規則綱要案，六，通令各縣組織體育委員會，並添聘指導員案，七，編印關於體育之宣傳品案，（乙）推行方面，八，開放各學校之運動場爲民衆運動之用案，九，開放學校體育場，藉以推進民衆體育案，十，指定本省體育實驗區，推廣民衆體育案，十一，調查鄉村民衆活動之習慣，以定實施體育之種類案，十二，各縣體育場辦理推廣健康教育事業案，十三，每次省區縣運動會應注重民衆參加，並加入國術表演案，十四，各縣應行確定推行體育經費案，十五，各機關服務人員應隨時參加體育活動案，（丙）考成方面，十六，調查各縣體育場狀況以統計全省民衆體育概況案。

上海 萬國籃球賽

中華男女雙獲勝

女子克服聯邦 男子大敗高麗

上海通訊，萬國籃球賽，昨晚爲第二夕，計女子一場，男子兩場，中華男女均出場，雙獲勝利而返，女子三十八對二十九克聯邦，男子六十九對十二大敗高麗，觀衆無不笑逐顏開，猶太對美國一戰，爲最後一場，在一般人之逆料，均以爲美國之勝，易如反掌，不料昨日之形勢，大爲不然，猶太勇敢善戰，頑強不堪，而投籃及搶奪工夫，在在有驚人表演，結果美國雖以四十九比四十勝，實覺危險萬分，謂爲冷門，誰曰不然。

聯邦不敵中華

中華女子上週克服美國後，聲勢極爲喧嚇，昨晚二次出戰，乘勝再敗聯軍，雖楊淼因病未能出場，而實力並不因之受損，潘月英凍瘡未愈，維持三節，而表演之佳妙，並不在楊森之下也，開賽後，中華攻勢極烈，潘月英首先中的，陳榮明以繼起立功，連中三元，以六分遙遙居上，此時始見馬托還敬一球，而中華三前鋒復相繼探籃，一帆風順，第一節以十一對三結束，第二節仍現一面倒之勢，陳榮明嬌健爲八獨獲十分，至第三節比數最大時爲三十對八，不辛爲傑漢生接連擲入三球，馬托亦讓二分，成三十二比一五，入第四節，形勢大變，潘月英因凍瘡未愈，出場休息，全隊進取能力，頓現薄弱，而聯邦乃乘虛而入，傾全力反攻，中華內部恐慌萬狀，傑漢生一如昔日之靈活慓悍，遠擲進投，無一不中，聯邦大有後來居上之勢，幸時間已至，中華乃以三十八比二十九勝聯邦九分，裁判赫爾。

中華	位	犯	得分
潘月英	鋒	○	十四分
陳聚才	鋒	一	四分
潘夢	鋒	一	四分
陳榮明	中	○	十六
陳白雪	衛	二	○分
劉逸軒	衛	一	○分
王志新	衛	二	○分
黃淑華	衛	二	○分
總計		九	卅八

聯邦	位	犯	得分
傑漢生	鋒	○	廿一分
馬托	鋒	一	九分
帆斯克	中	○	一分
拉斯曼	衛	○	○分
特而傑	衛	一	○分
勃葛夫	衛	一	○分
脇勃許	衛	一	○分
總計		四	廿九

高麗如吃爛飯

繼女子而起者，爲男子組中華對高麗，中華濟濟多士，全體選手，均先後出場，蓋具有試驗正式陣綫性質，結果六十九對十二大勝高麗，比賽完全成一面倒之勢，無甚可記也，高麗球藝幼稚，隊員均係中華籃球會乙組人材，除後衛張雲起而外，餘子均一無可取，宜乎其大敗特敗，昨晚中華隊倘以最精陣綫自始至終，不加替補，則比數之大，決不止此，上半時結果三十二對三，高麗僅由張雲起擲罰各中一次而已，下半時高麗稍有起色，許卓在五十比三時得遠擲中，張雲起亦在人叢中穿出探籃，獲遠兩分，而中華分數仍繼長增高，許張雖一再努力，再獲二球，但杯水車薪，何濟於事，結果中華以六十九比十二大勝，如吃爛飯也，聞中華隊爲準備第一次與美國決賽計，已定明晚七時在籃球房繼續練習，冀獲錦標，實有厚望也，昨晚戰績如次，裁判何嘉棠。

中華	位	犯	得分
錢鼎慎	鋒	○	二分
馮念華	鋒	一	廿分
黃兆霖	鋒	○	四分
樂國權	鋒	○	○分
錢敬鏞	鋒	○	四分
戴景賢	鋒	一	二分
陳祥龍	中	○	二分
吳國霖	中	○	十分
孔廣益	衛	○	十一
孫寶慶	衛	○	六分
夏澤人	衛	○	○分
任傑星	衛	○	二分
總計		二	六九

高麗	位	犯	得分
朱坐燦	鋒	二	○分
李龍燮	鋒	二	○分
金秉局	鋒	○	○分
安樂生	中	二	○分
朴仁彩	衛	○	○分
張雲起	衛	三	七分
許卓	衛	一	五分
總計		十	十二

美國籃球專家談 籃球賽普及全世界

世界男女賽籃球者達二千萬人 下屆亞林比克美國將派隊表演

（美國勞倫斯電）籃球專家美國全國籃球教練會主席亞林比克委員亞倫氏 Forrest C. Allen 談籃球比賽之普及全世界之情形云，據統計所得，今日全世界男女之比賽籃球者，已達二千萬人之衆，幾乎無一國不盛大推進此項比賽，

○籃球波及各國○

籃球比賽已普及之國爲法國，意大利，中國，日本，波斯，印度，瑞典，菲律賓，葡萄牙，捷克，土耳其，希臘，墨西哥，加拿大，波蘭，俄羅斯，德國，英國，以及南美洲各國，無不有籃球比賽，

○傳至歐洲之經過○

國際基督教青年會固然早已將此比賽自美洲傳至各國，而歐戰後，美國陸軍在歐洲傳授籃球，尤爲普及歐洲之一大原因，一九〇〇年，美國陸軍將籃球授與菲律賓，一九一八年，歐戰後，美國佔據德國之陸軍，將籃球授與德人，一九一九年，美，法，意，三協約國在巴黎舉行三角錦標賽，美國得勝甚易，和約簽字之後，美國隊應英政府之邀請，在戰爭地帶之英國區表演，英人無不喜而習之。

○亞林比克未採取○

幾乎世界各國，皆以美國之籃球規則爲標準，蓋美國爲籃球產生之母國，故悉以其爲依歸，去秋亞林比克大會舉行於洛杉磯，亞倫氏曾向委員會提議將籃球比賽，作爲表演，各國皆表示贊助與興味，但美人反不重視而擁護之結果，委員會以經濟收入之關係，改以橄欖球爲表演，各國以知者不衆，注意者反少，

○國際間興味日濃○

以籃球比賽若是之普遍，一九三六年在柏林舉行之亞林比克大會，勢將採取，最近墨西哥球隊，及日本明治大學籃球隊之遊美，證明國際間之興味，日趨濃厚，兩隊在美，咸獲相當之歡迎與成功，據日本早稻田大學教練致書亞倫氏稱，如去秋亞林比克大會有籃球，日本必派隊參加，一班普通之意見，咸謂下次亞林比克大會，由美國選兩隊先作一度表演，因美國此中之奧妙技術，實非他國所能望其項背也，

籃球友誼賽

飛雷對×光 毒瓦斯對大炸彈

星期日在青年會球場

本市飛雷籃球隊，特約×光隊，作友誼比賽，定星期日（十二日）下午二時在青年會球場舉行，評判員爲趙化程，又毒瓦斯隊與大炸彈隊，亦定是日下午二時在青年會球場舉行友誼賽，評判員爲宋君復云。

花柳病能弱種絕嗣

董書田

花柳一症 各國注意 [illegible] 以爲更甚 [illegible] [illegible]
四萬萬餘 花患柳者 十分之一 這種病症 與別大異 不但傷身
妻子受害 不能生育 中華民國 二十年立 國家所爲 國民兄弟
[illegible] 人民有害 [illegible] 東亞病夫 辱罵甚矣 [illegible]
身體憔悴 困苦之極 親戚難見 朋友難遇 輕者不治 重者難醫
[illegible] 我勸同胞 人人注意 患此病者 必要請醫 [illegible]
庸醫殺人 巧網漁利 [illegible] 暗把人害 [illegible] [illegible]
以求速愈 雖然見效 無非緩期 不論良心 那管天理 由輕治重
再若犯者 可了不的 傷損五官 破爛喉鼻 骨節疼痛 轉動難移
精蟲受虧 生活一世 斷後兒女 十有八九 陽萎不舉 君此光景
染上此病 誰把你替 卻得此病 [illegible]
費錢小事 性命關係 仔細參詳 [illegible]
本醫見此 用心注意 曉下工夫 參考東西
十有餘載 今國本籍 花柳醫社 四年成立
開設青島 青島路裏 坐南朝北 [illegible]
花柳專科 不治別的 精益求精 [illegible]
都有此病 急速來醫 魚口便毒 白濁淋漓
楊梅疳瘡 [illegible] 特別良方 卽把下去
藥到病除 [illegible] 普救同胞 熱心對於

圖著韜韜 一概施治 香民入醫 不取文分 非是金錢 爲達目的 普惠人民 注重名譽 誠取藥資 吾心所欲 介紹同胞 來把病去 必無不同 遂以極妥至良妙方法 於最短時期調治斷根 永保不發 本醫對於花柳一科研究素有心得 治療手術 茲爲撲滅梅毒起見 近由德國新到銀製【老六〇六】即一千二百零六藥針 藥性和平 特於花柳中各種新老梅毒 一經注射 無不立見功效 同用之最爲舒服 毫無痛苦 倘有深染梅毒 曾注射【六〇六】【九一四】數針不愈者 請速到本社就醫 本醫生驗血之後 施用藥劑 妥爲救 永不再犯 者注意 速將注射費減價三星期 患花柳病者 特來注射 莫失大好機會

青島黃島路花柳醫社醫生董書田謹啓

小兒育應散

是兒科病的救星

價目 每包內二付 現大洋四角

婦女幸福湯

是婦女病特效藥

價目 每盒七日服用 現大洋二元

青島分銷處

中山路 長春堂藥房

山西路 長春堂藥房

益體母

唯一滋補聖藥

MULFORD FOR THE CONSERVATION OF LIFE LABORATORIES

大港倉庫出租

茲有倉庫一所即在大港海關緣壁地點優良極合堆棧實用之且建築堅牢價格公道如願承租請移駕湖北路廿七號甲中華平安公司面洽可也又敝公司另有大宗房產地皮出租或出賣均可

中華平安公司啓

電話五〇六二

宋代趣載（續）

臏茗輯

石曼卿磊落奇才，知名當世，氣貌雄偉，飲酒過人，又有劉潛者，亦志義之士，與曼卿爲酒敵，聞京師沙行王氏新開酒樓，遂往造焉，對飲終日不交一言，主人怪其所飲過多，非常人之量，疑爲異人，乃獻肴果，並奉好酒，侍之甚謹，二人飲啗自若，傲然不顧，至夜，殊無酒色，相揖而去，明日都下喧傳，王氏酒樓，有二酒仙來飲，於是顧客益多，生意特盛。久之，始知爲石劉也。

寇萊公爲永興知府，有一大懸鼓，甚愛惜之，某日其一鐶忽脫，覓鐵工易之，皆謂須去其革，方能施工，有鼓腔內釘牢後，另冒以新革，舍此無他道也，推官燕肅，謂不須爾，命鐵工打就一釘，如鎖簧然，納之舊孔，極力錘進，迫簧越過鼓幫木板之厚度，忽聞砰然彈聲，曰可矣，遂與其他三鐶，同一牢固。

小孤山，澎浪磯，演爲小姑嫁彭郎。伍子胥，杜拾遺，訛爲伍髭鬚娶杜十姨，類此者不可勝數，西京龍門山夾伊水上，自端門望之，如雙闕，謂之闕塞，山口有廟，曰闕口廟，後呼豁口廟，廟內有神像，手持尖刀，按膝而坐，口大如刀裂，曰豁口大王也。

張僕射齊賢，體質丰大，飲食過人，尤嗜食肥豬肉，每食數斤，淳化中，罷相，知安州，郡人見公飲啗不類常人，莫不驚駭，嘗與賓客會食，廚吏置一金漆大桶於廳側，桶高於公身等，粗亦如之，竊視公食內物，即如其物投桶中，公飲酒杯，亦傾一杯其內，至暮，桶已不能容，漲溢桶外，而公猶飲啗不已，郡人大愕，謂享富貴者，必有異於人也，晏元獻公，則清瘦如削，飲食甚微，每裂牛餅，以筯捲之，抽去其筯，手撚一端而食，此亦大異常人也。

楊大年，每作文，則與門人賓客，飲博投壺弈棋，語笑喧譁，忽索小方紙一幅至，蠅頭細字，揮毫如飛，文不加點，頃刻而滿，另易一幅，飛書如前，每幅書竟，命門人傳錄，錄未及半，第二幅又至，門人疲於奔命，公則從容自如，片刻之間，萬言立就，眞一代文豪也。

寇萊公在中書處置公事，傍午微倦，乃邀同僚池畔樹下散步，時秋高氣爽，時大霽無雲，池水溶溶，中有日影一顆，與天空日輪，上下輝映，公忽謂同列云，有一聯，請對之，衆請其句，曰「水底日爲天上日，」衆屬思未得其偶，會楊大年適來白事，公命之對，大年俯首一思，心機頗滯，一仰首間，目光直觸公面，見公兩目睛中儼然有具體而微之小楊大年在焉，乃應聲曰，「眼中人是面前人，」合座莫不歎爲的對。

太宗時，有待詔賈玄，以棋供奉，號稱國手，數十年未有敵對，亦未有繼者，後有李憨子，狀貌昏濁，垢穢不可近，渾渾噩噩，他無所長，惟著棋則舉世無敵手，李乃里巷庸人，不足置之几案間，又後買玄而坐，未得使兩人對奕，較其勝負，又胡旦者，肆習數十年，終無進步，常語人曰，以棋爲易解，則如旦之聰明，尚或不能，以棋爲難解，則愚下小人，往往造於精絕。

咸平五年，南省試進士賦題爲「有教無類」，王沂公爲第一，其警句有云，「神龍異稟，猶嗜欲之可求，纖草何知，偷薰蕕而相假」，時有輕薄事，擬作四句云，「相國寺前，熊翻筋斗，望春門外，驢舞柘枝，」謂議者，言雖鄙俚，亦切題也。

華元郡王允良，燕王子也，好晝睡，自旦酣寢，至暮始起，盥漱畢，衣冠而出，燃燈治家事，飲食宴樂，達旦而寢，則復終日寢，無日不然，由是宮之人，皆晝睡夕興，允良不甚喜聲色，亦不爲其他驕恣，惟以夜爲晝，前世所未聞也，燕王壻劉從廣語人謂，燕王好坐木馬子，一坐則終日不下，飲食亦在其上，乘輿奏樂，延客酬飲，亦性之特異也，（武備志，木馬子，乃軍用防守之具，一橫木，下置三足，高三尺，長六尺，縱橫重疊，設之可以阻敵騎。）

藝術家的話—梅德林克

（兪康德譯）

愛是智慧的糧食；智慧是愛的糧食。

○ ○ ○

這個世界上眞正可輕蔑的只有一樣：那就是輕蔑自身。

○ ○ ○

智慧是愛的燈火；愛是燈火的燃料。

○ ○ ○

認識幸福的意義，比享受幸福的滋味，對於靈魂上更是重要的。

預言家說

老戴代筆

余性怪僻，絕頂聰惠，命運不佳，故我依然，癡長念載，潦倒終身，無奈漫遊山川，解我鬱氣，江南海北，皆遍足跡，西歐東亞，皆我遺痕。故，史通上下，博學中西，文，哲，數，理，（注解：文者，文學也，哲者，哲學也，例：水滸傳，儒林外史，西遊記，濟公傳等，皆我幼年百讀不厭，卷不君拋者也！哲者，哲學也，例：拍馬哲學，吹牛哲學，等等如是，皆我精通，惟余之命運不佳，故余之哲學亦不大實用矣，若不，則余早走官運矣，嗚呼，哀哉，余之哲學，數者，數學也！若有人問：「何爲數學」則曰「一十二？三也非予也：此即數學！」余於此道特精，原因，二執掌茶舖博士有年焉，是時來買水者，多持一大壺及一小壺，大壺之水二枚，小壺之水一枚，共三枚也，理者，理科也，即科學也，今於此道雖精，然只精於內不精於外，故只得心知，不得言道，）無一不通，軍，政，醫，法，無一不曉，（注解：軍者，軍事也：若問，「兵潰逃走之迷，搶掠珍寶之妙，」皆余所長也；「殺人盈野，」余之理想也，惜哉！主席之位，與我無緣，故不得實行余之「殺人盈野」主義也；然今命運不佳，當無此鴻，而來志方長，安知他日余不能闊哉！噫！噫：政者，政也，余學此，曾費若干年載，下過深刻苦工，洋洋洒洒之中山叢書，余能背誦爛熟，不遺一字，惜哉！不實用，因與余老總背道而馳！醫者，醫學也：病人膏肓者，余能使之起死回生，然，一但妙手未能回春，已不得怪余之醫道不高明，只好怪貴恙生得古怪！無奈，人心不古，世道皆非，余鄉（八常）加「庸醫救人」之說，冠余頭上。嗚呼：可嘆！法者非法律也！乃方「法」也：例：小偷之偸「法」，哄小孩哄「法」，張少之不抵抗方「法」，日本鬼若來時，逃跑之逃「法」，：：：：：皆余知也）：惜哉！還是命運不通，諸事皆非，名利場所，既與無緣，只得株守家園，耑心周易，又加數年之前，曾得異人祕傳，故占卦扶亂，皆得靈驗，能上知五百，下知五百（注解？非年也！乃秒也！五百秒，八又二分之一分也：然上知八又三分之一分，下知八又二分之一分，亦難事也！）今熱河亦危，國難日急，余性慈悲，已昭天理，本欲將我預言，普告天下界凡俗，惜，「天機不可洩漏！」余當不能逆天，只得作罷。若有人眞心愛國者，又當別論，可於每日午後四至六時，來敝社晤面，付耳傳遞，「注解：不要誤會，實無別懷反意，乃遮天之知曉也！）惟來時務須攜銀九，（注解：角票不要，紙幣不要，閑板者，錢色不對者不要。）關於戀愛，照碼加倍，問及過去之事實者，一律五扣，今後五百者，照碼加七，（注意，注意）然外埠顧客，多感不便，爲便利起見，亦可函受，惟錢須先郵，若有不足者，慨不解答，難待解者，局與來乎！

老戴，余之良友，爲我代筆作此，謝謝！

空空山人白

社會小說 狂瀾（五一）

超湘著

第三章

你說那個冰谷先生，你可以給我開下個住址，將來我或者要找他商商量量也不一定呢？欠他們的兩千塊錢你若是不在乎這幾個錢，再不樂意得罪他們，可以還他。不然，你就不必理。橫豎他們沒法治你。你若不想還他們的債，你以後來濟南，也不必再來這裏。至於我將來要怎麼樣？我必去找冰谷，你到家可先寫個信給他，我找他的時候，叫他不要拒絕我就是了。」

他倆貪說話，反倒吃不進飯去，便各人起來嗽口洗臉。一看掛鐘已經八點。她說：「你略等一等，我換上衣服，同你到泰康公司裏去，買點東西帶着，一來孝敬老人，二來你路上也可以吃。霞村答道：「好！我一切聽你說，聽你吩咐，我借你的錢，決不還了，以後一總報恩罷」。不一回，她已換好衣服，更顯得美麗，吩咐小聽差叫了兩輛洋車，先拉到泰康買了吃的東西，接着便一直到了車站。她知道霞村的錢不多了，她又搶着給他買了一張票，兩個人就到車上來。因爲車上的人很多，不便說話，她又恐怕右宜回去，所以沒等開車，就告辭回去，霞村祇得送下車來眼裏含着淚珍重道別。

代郵

青年文藝器：如有文藝作品，願在本刊上發表者，極所歡迎，單獨出刊，則因種種困難，恕不能從命，卽希朗照，

本刊啓

商情

二十二年三月十日

▲土產

午前期市

四月生米	八一·三五
五月生米	八二·〇七五
叁月生油	一七·四
四月生油	一七·七

市後

四月生米	八二
五月生米	八三·二五

▲現貨市

廣幫辦石島生米	八三
西南口生米	八元
乳山生米	八二
金口生米	七九
青口生米	七八
泰安生米	八三
汶口生米	八一
40粒生米	八九
齊東生米	七九
西洋辦西南口生米	八元
青口生米	七八
石島生米	八三

午後期市

四月生米	八二·二五
五月生米	八三·七五
叁月生油	一七·四
四月生油	一七·七五

▲山貨市

寧幫辦濟南綠豆	六·五

▲棉紗

32寶船	二三八·五
32花蝶	二三一·五
32銀月	二三九·
20銀月	一九九·五
20五星	一九四·五
20宮女	一九五·
20寶船	一九四·五
16銀月	一九三·
16五星	一八八·
16寶船	一八八·
16寶來	一八七·五
42立馬	二六五·
42水月	二六三·
10五子	一七六·

同泰昌行單

▲本市行情

五天申票	一〇二四三五
電匯申	七一四八七五
銅元	三六〇
上海票	九九七五
山東票	九九八〇
大連票	一〇一三
平津票	九九五〇
烟台票	九九一〇
威海票	九八八〇
香港票	一〇六五
羅洋	九九〇〇
立人洋	一〇二〇
20小洋	七七〇
新加坡	一七五
俄金鎊	二一七
美金鎊	四四二
美金票	四一〇
美鈔洋	三九五
英金票	一五三
英金鎊	二〇五
日金鎊	二〇五
菲律濱	二二〇

▲本市金票期市

十五號期

午前	九九〇〇
午後	九七五〇

義聚合錢莊行市

福祿壽大戲院

FULUSHOU THEATRE

昔日顯赫之郡主 今朝藝術之巨星

伊麗莎蘭第

最近絕頂名構

ELISSA LANDI in

魔

福斯公司珍貴鉅製

立意正大箴貶社會

她愛的魔鬼！她壯夫變節！

是慾的毒蛇！是烈士氣奪！

執照演字二一三號

看四個壯夫爲了她魔一般的誘媚、使富者傾家蕩產、善者殺人行凶、丈夫拋棄妻子靑年拚命冒險！

（不看此片不足以誇看盡所有最好影片）

山東大戲院

時間二點至十一點循環開映

價目樓下五角樓上七角一元

（免票暫停）今日開映（免票暫停）

胡蝶 鄭小秋 主演

明星公司有聲有色連集鉅片

家絃戶誦聲色藝國產大成功

六啼笑 集因緣

最後一集總結賬

又是最精彩一集

六集有

五彩西山風景

關壽峯接飛鏢

胡蝶草裙跳舞

化裝貴妃跳舞

全片劇情摘要

劉將軍挾走遊西山
關秀姑點穴殺軍閥
樊家樹逃避天津衛
何麗娜傷心環翠樓
愛虛榮鳳喜千古恨
瘋人院美人萬事休
遊荒山家樹遭匪刼
入巢穴壽峯逞英豪
一束香花破窗而入
家樹麗娜相對無言
千古擾人最是情字
幾對男女又能忘情
從此收拾啼笑因緣
諸君且莫作影戲看

冬令
大補品

青島總代理處
漢美大藥房

漢成大藥房
新民大藥房
大中華藥房
華北大藥房
神州大藥房
共和大藥房
惠東大藥房

各埠各西藥房均有代售
注意（一）購者須認明『安字』（二）『商標』方是真貨

白松聖藥
止咳漿

胃腸病藥
胃強靈

惠東藥房
醫院
天津路二十四號
電話三九九四號

治療科目
外科 內科 眼科 皮膚科 花柳科
產婦科 小兒科 耳鼻喉科 畸形科

診治時間
門診隨到隨診
出診隨請隨到
出診五元
夜深加倍

淋濁除根
伊爾典
淋濁丸

安渡
暈船聖藥
富

BURGESS
保久牌電池

經濟省費

電池之優劣
不能目睹

電池牌子最多。外表十九相似。但欲知優劣。非用後不能定

保久牌電池。價雖稍貴確實可靠耐用。緊要關頭。決不誤事。

保久電池廠製造
美國支加哥
中國總經理
美商同益洋行
上海 香港 天津
各大電料商店洋廣雜貨店均有出售

(3)

山東分銷處濟南普利門外聚興電料行

青島經理　慎昌洋行

E-1

恭喜發財

椒花獻頌春節重臨君以恭喜發財互祝之際亦嘗思及世間之喜天下之富總莫敵於身體康强乎但欲身體康强常無疾病須於無病之時即加注意閒嘗吞服一二潤腸良品使內臟潔淨活潑康健而後可良以內臟不清即爲肝火胆疾食積氣脹神疲口臭面疹等疾之根源清導丸治療此類疾病壽美壽善便祕無論久暫深淺均能和平地徹底地而排除之

浙江沈家門和濟鹽店張君安生云「鄙常患便祕因而頭暈口苦精神困頓身體虛疲近服清導丸便利胃開諸恙悉愈現甚康強愉快故深感清導丸之功也」

清導丸各藥房均有出售或直向上海江西路四五一號韋廉士醫生藥局函購每瓶七角六瓶三元五角郵費不取

韋廉士紅色清導丸
TRADE MARK
PINKETTES

華端利
WARDONIA
新式無齒保安剃刀

英國名廠製造
首次到青上市
款式美觀新奇
用時靈舒敏適
用畢易於洗理
用過如不滿意
原價恭敬奉回

震動華南
備受人們歡迎的

本埠中西
各大藥房
百貨商店
均有代售

（價目）
（甲種）八元五角
（乙種）五元五角
（丙種）二元七五
（丁種）七角五分

青島總經理
亨利洋行
館陶路廿號　電話三〇〇六